

Nº5



PUCMM
Pontificia Universidad Católica
Madre y Maestra

Centro de Estudios P. Alemán, S.J.

HT UEH DO

Unidad de Estudios de Haití

**Monitor Estadístico Haitiano (MEH)
Año1, Nº5, Santo Domingo, D.N., 9 diciembre 2021**

**Comercio exterior de bienes de la República de Haití con Estados Unidos
desde 1999 y 2007 hasta enero-octubre 2021**

Por: Luis H. Vargas

**Santo Domingo,
República Dominicana**



Monitor Estadístico Haitiano (MEH)

Año 1, Nº5, Santo Domingo, D.N. 9 diciembre 2021 (2º jueves del mes)

Publicación de la

Unidad de Estudios de Haití (UEH), del Centro de Estudios P. Alemán, PUCMM, Santo Domingo, R.D.

Dirección postal de la UEH:

Centro de Estudios P. José L. Alemán,
Campus de Santo Domingo,
Pontificia Universidad Católica Madre y Maestra,
Ave. Bolívar,
Santo Domingo, República Dominicana

Correo electrónico: unidadestudioshaitianos@gmail.com

Comité editorial: Fernando I. Ferrán (coordinador), Humberto Cristian Pérez, Luis H. Vargas y Edmundo Gil Tavarez

Monitor Estadístico Haitiano (MEH) es una publicación sin fines de lucro, de la UEH, cuyos análisis, juicios, cuadros y gráficos pueden ser reproducidos, a condición de que se mencione debidamente la fuente. Además, se asume que las opiniones vertidas en los trabajos firmados son de estricta responsabilidad de sus autores y no reflejan necesariamente el pensamiento de alguna o todas las organizaciones e instituciones auspiciadoras

PONTIFICIA UNIVERSIDAD CATOLICA MADRE y MAESTRA

-PUCMM-

CENTRO de ESTUDIOS ECONOMICOS y SOCIALES PADRE JOSE LUIS ALEMAN

UNIDAD de ESTUDIOS de HAITI

-UEH-

Monitor Estadístico Haitiano -MEH-

Año1, Nº5, Santo Domingo, D.N., 9 diciembre 2021 (2º jueves del mes)

***Comercio exterior de bienes de la República de Haití con
Estados Unidos desde 2007 hasta enero-octubre 2021 (Introducción)***

Por Luis H. Vargas

Comercio exterior de bienes de la República de Haití con Estados Unidos desde 2007 hasta enero-octubre 2021 (Introducción)

Luis H. Vargas

Investigador de la Unidad de Estudios de Haití (UEH)

Centro de Estudios Económicos y Sociales Padre José Luis Alemán

Pontificia Universidad Católica Madre y Maestra (PUCMM)



Puerto Lafiteau

Desde 2007 hasta enero-octubre del corriente 2021, el intercambio comercial de bienes entre la República de Haití y Estados Unidos registró el exorbitante déficit de US\$5,152 millones (-17,80% del intercambio mercantil), como resultado de importaciones valuadas en US\$17,046 millones (58,90%) muy por arriba de exportaciones calculadas en US\$11,894 millones (41,10%).

Este saldo deficitario incluye US\$744 millones repartidos entre enero-octubre de 2019 (28,36%), enero-octubre de 2020 (52,15%) y enero-octubre de 2021 (19,49%), con tendencia alcista del primer lapso al segundo, a raíz del desplome del valor exportado (US\$212 millones o -23,82%), y bajista del segundo al tercero, tras el rebrote de dicho monto (US\$262 millones o 38,64%).

Durante estos 30 meses, las transacciones mercantiles siempre anotaron desbalances en rojo, sobre todo en 2020, a raíz del internacional impacto perjudicial de la crisis sanitariosocial por la Covid-19 y la depresión económico-financiera en las actividades productivas, empresariales, ocupacionales y de subsistencia de Haití.

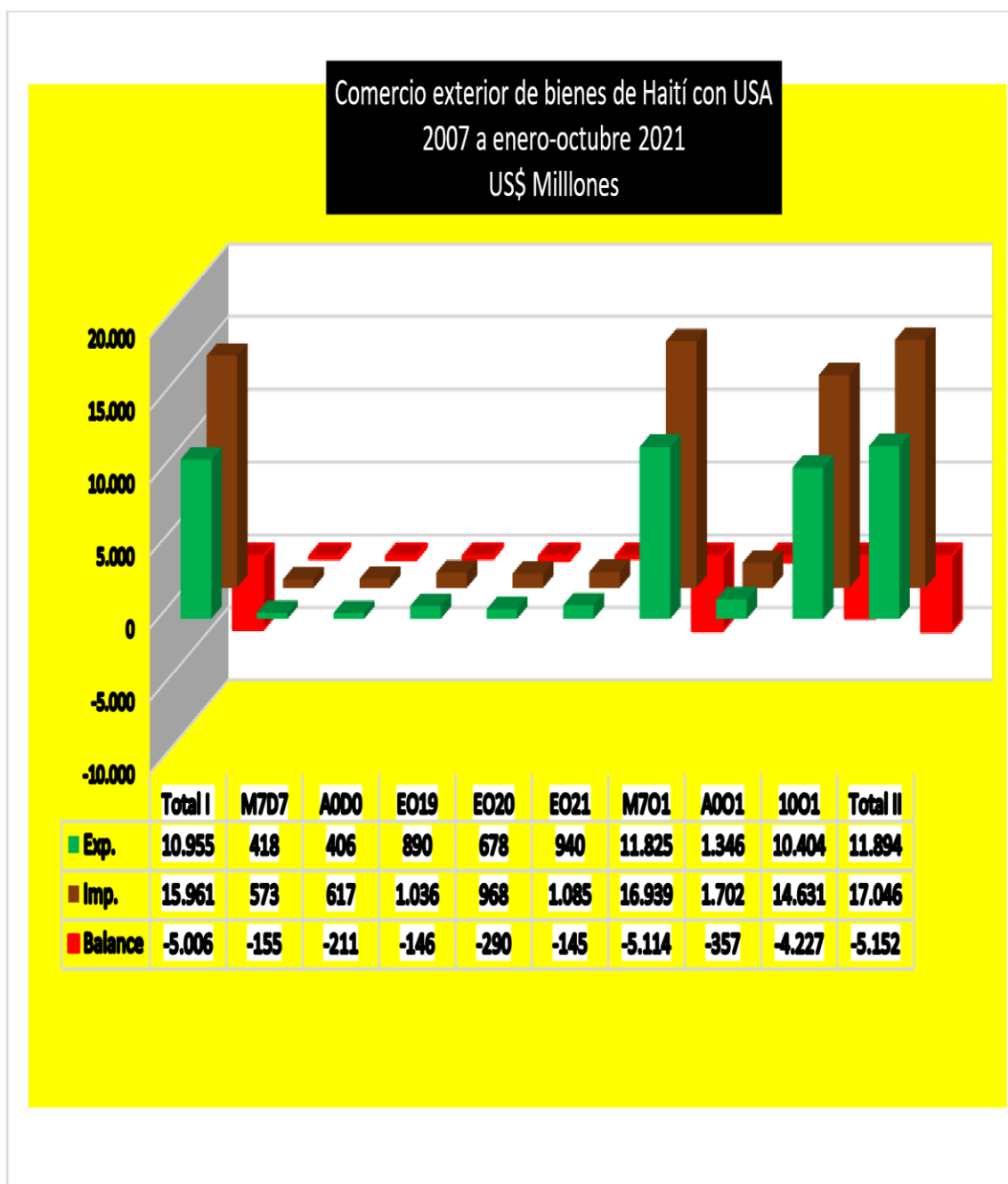

**Cuadro reelaborado por L. H. Vargas*

Notas: TOTAL I: 2007 a 2020; M7D7: marzo a diciembre 2007; A0D0: agosto a diciembre 2020; EO19: enero a octubre 2019; EO20: enero a octubre 2020; EO21: enero a octubre 2021; M7O1 (lapso ejecución DR-CAFTA): marzo 2007 a octubre 2021; A0O1: agosto 2020 a octubre 2021; 10O1: 2010 a octubre 2021; TOTAL II= TOTAL I (2007 a 2020) más enero-octubre 2021 Fuente: DC-USA

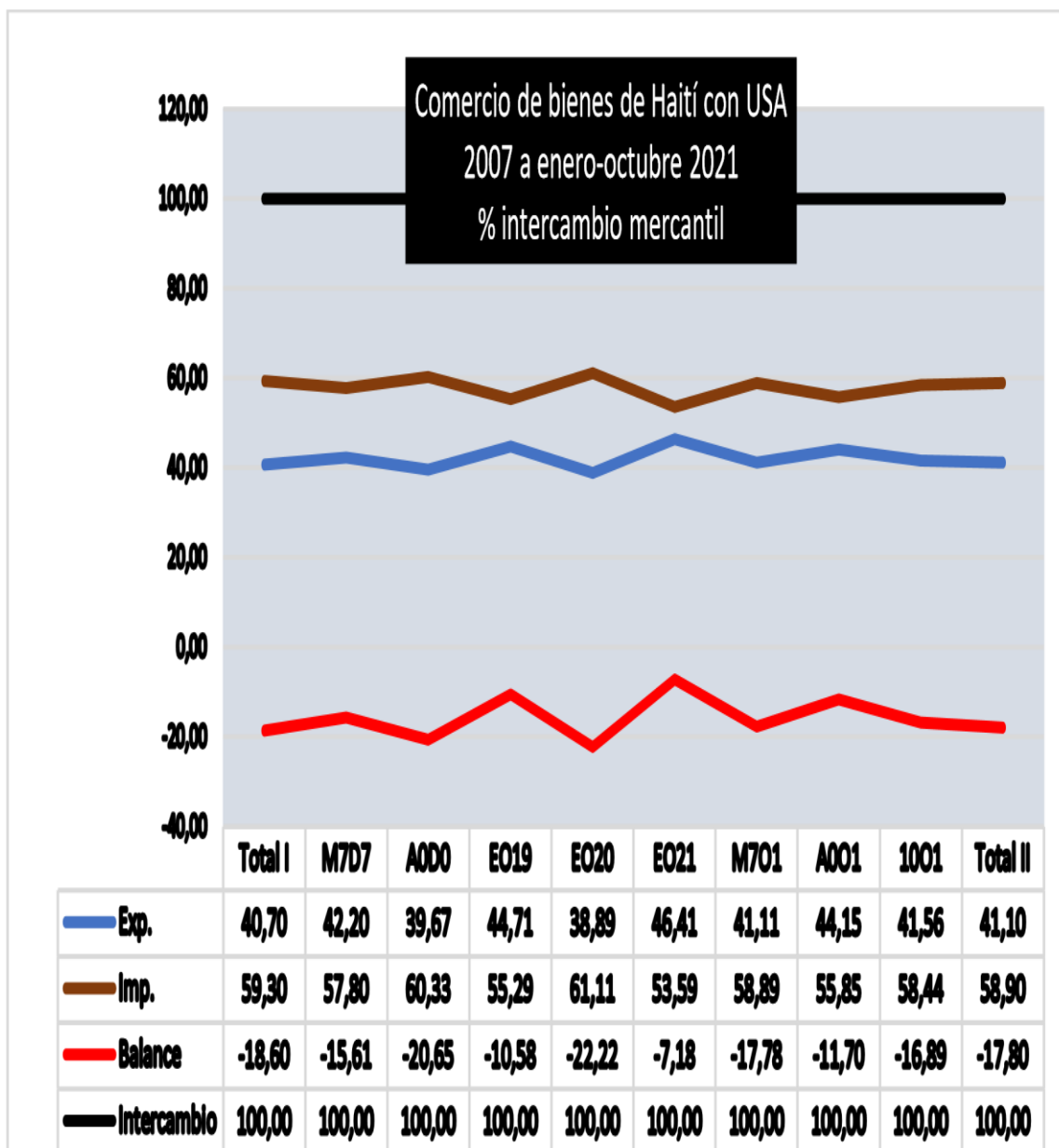

El comercio haitiano-americano de mercaderías representa relativamente altas proporciones en la estructura mercantil de la economía de Haití con el resto de las naciones del mundo, pero bajas o bajísimas en relación con los mercados de rubros del CAFTA-DR, Estados Unidos con los demás países y todo el mundo.

En los últimos 178 meses, desde 2007 hasta enero-octubre 2021, en el primer caso: el importe exportado haitiano-estadounidenses representó 92,51% de las exportaciones totales a la economía mundial, mientras que las cuotas importadas y deficitarias incidieron respectivamente un poco más de un tercio (35,41%) en las importaciones globales y una séptima parte (14,60%) en la balanza general en rojo.

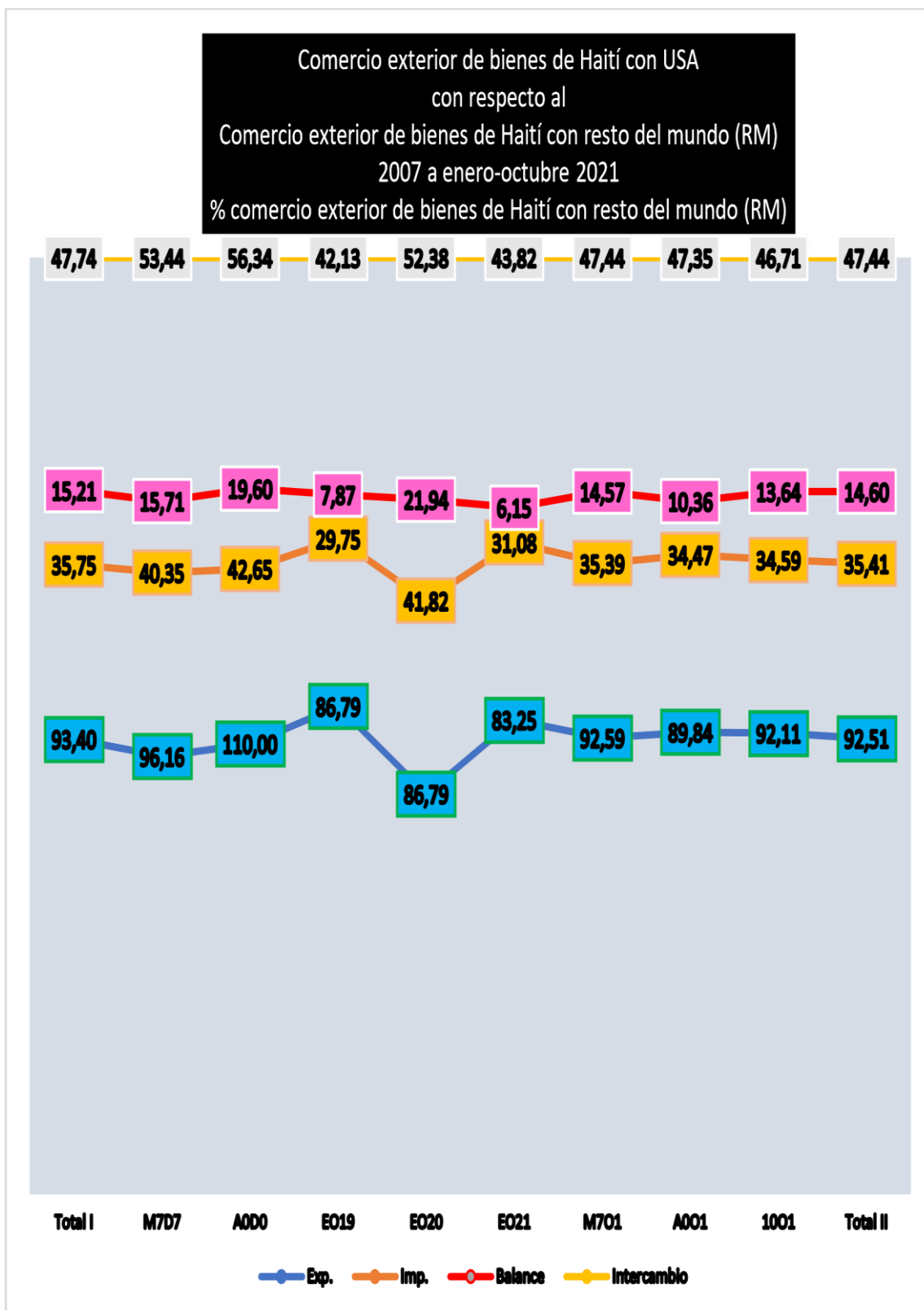

En el segundo: la gravitación porcentual del comercio binacional de productos de la nación de Haití con Estados Unidos en el mercado multinacional supuesto de la economía haitiana con los demás países firmantes del CAFTA-RD (adicionando Haití a tal tratado por razones de ajuste de cálculo) tabuló las mínimas cifras en exportaciones (3,12%), importaciones (3,89%) y balance deficitario (9,00%).

Comercio de bienes de Haití con USA
con respecto al
Comercio de bienes de CAFTA-DR+Haití-USA
2007 a enero-octubre 2021
% comercio de bienes de CAFTA-RD + Haití con USA

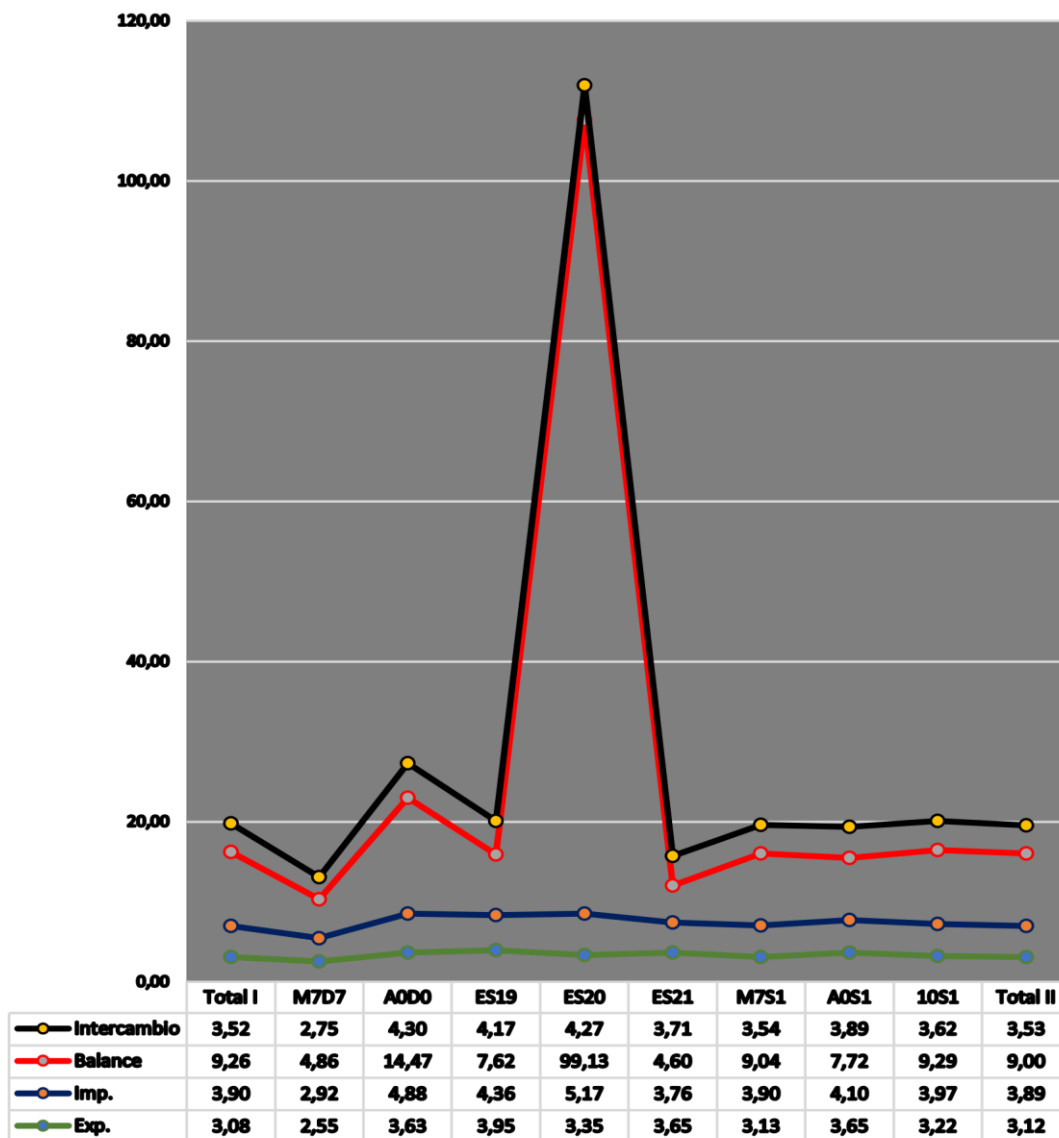

En el tercero: la ponderación del canje comercial de mercancías de la economía haitiana con Estados Unidos en la matriz del mercado americano con las otras economías nacionales del globo terráqueo declaró en exportaciones (0,0384%), importaciones (0,0786%) y comercialización deficitaria (0,0552%)..

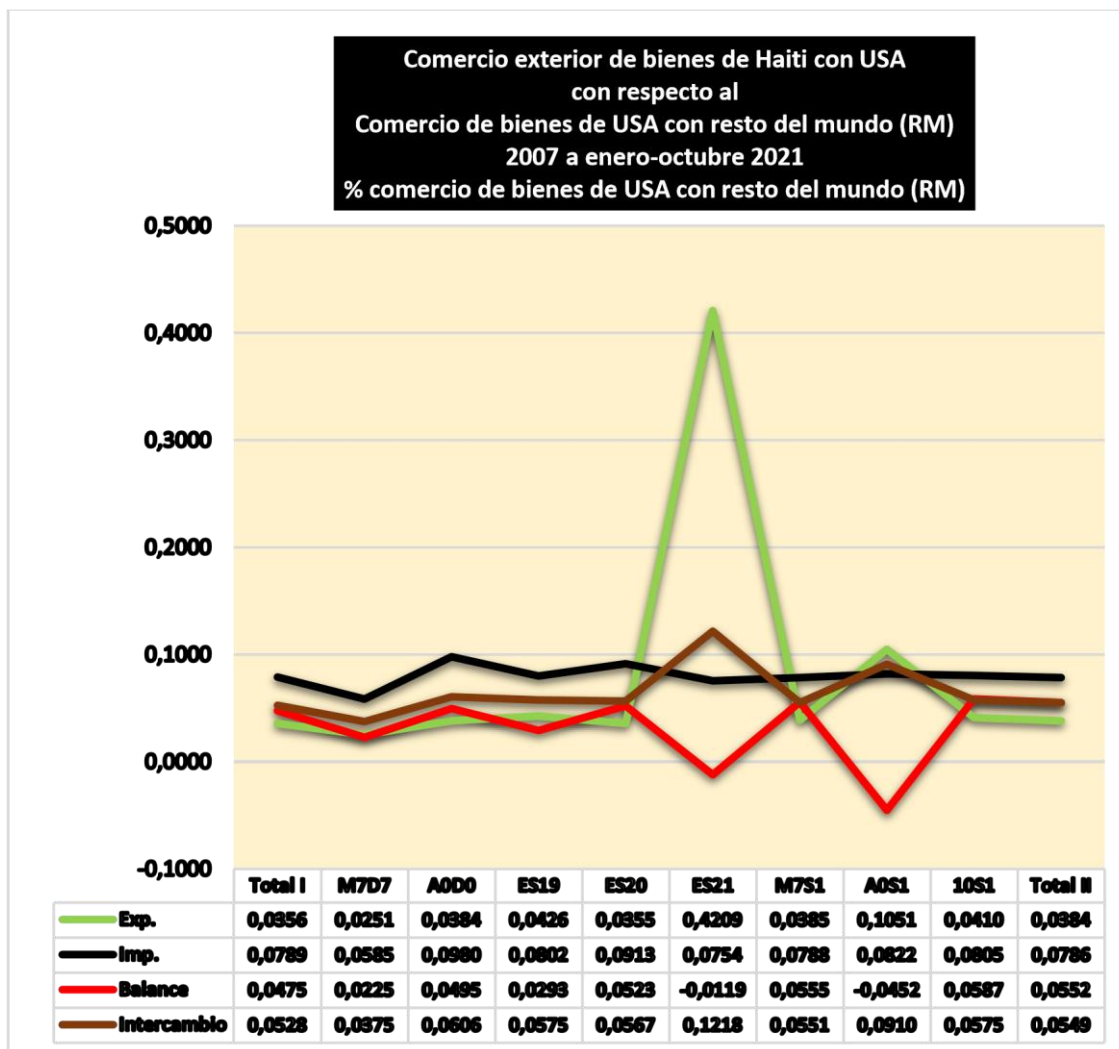

Y finalmente en el cuarto: el peso relativo del mercado de Haití con Estados Unidos en las demandas mundiales de exportación e importación equivalió también hiper-bajos cocientes, tales como los sucesivos 0,0047% y 0,0066% de los montos totales exportados e importados a nivel del mundo.

En síntesis, los estructurales montantes en valores absolutos y relativos de los déficits comerciales de bienes de Haití con otros países -especialmente con Estados Unidos, República Dominicana, Canadá, España, Francia y Alemania- obligan ineludiblemente a una reforma y recomposición de los mercados bilaterales y multilaterales haitianos, de manera tal que estas iniciativas contribuyan real y efectivamente al crecimiento económico, bienestar social, resguardo de los eco-sistemas e institucionalización republicana y democrática del régimen político y estatal, en provecho fundamental de las grandes mayorías de las masas populares, clases trabajadoras y capas de micro, pequeñas y medianas empresas, sobre la base de la concertación y lucha de las propias fuerzas cívicas y partidarias de esta nación caribeña, con la cooperación plurinacional del Caribe, Norteamérica, América Latina, Europa, Asia, África y Oceanía.

Comercio de bienes de Haití con resto del mundo (RM)
 con respecto al
 Comercio mundial de bienes
 2007 a enero-octubre 2021
 % comerciom mundial de bienes exportados e importados

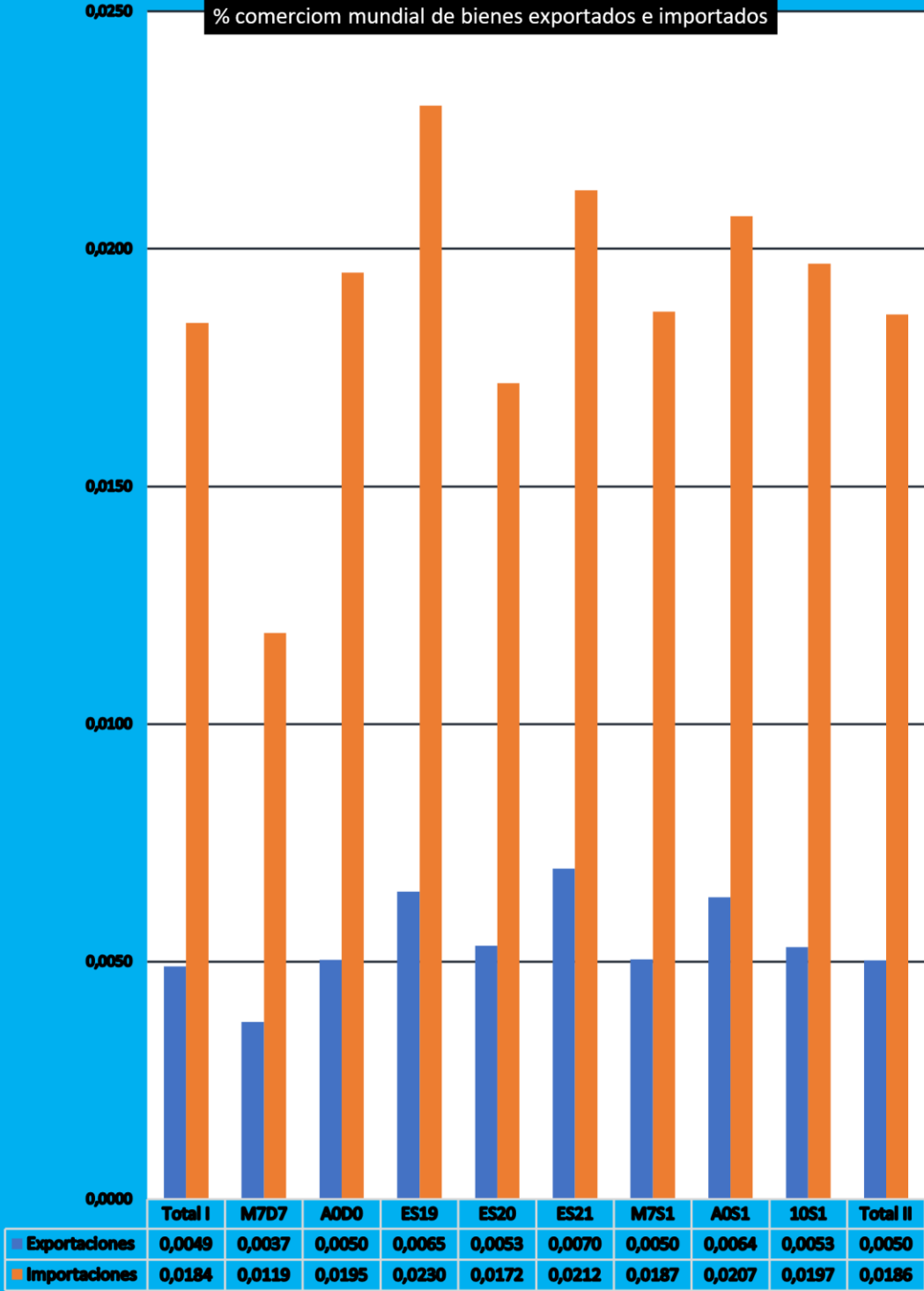

Nº5

**PONTIFICIA UNIVERSIDAD CATOLICA MADRE y MAESTRA
(PUCMM)**

CENTRO de ESTUDIOS ECONOMICOS y SOCIALES PADRE ALEMAN

**UNIDAD de ESTUDIOS de HAITI
(UEH)**

Por Luis H. Vargas

Comercio exterior de bienes de Haití con Estados Unidos

Monitor Estadístico Haitiano (MEH), Año1, Nº5, Santo Domingo, D.N., 9 diciembre 2021

COMERCIO EXTERIOR de BIENES de HAITI con USA

1999 a ENERO-OCTUBRE 2021

****Cuadros reelaborados por L. H. Vargas***

Notas: TOTAL I: 1999 a 2020; M7D7: marzo a diciembre 2007; A0D0: agosto a diciembre 2020; EO19: enero a octubre 2019; EO20: enero a octubre 2020; EO21: enero a octubre 2021; M7O1 (lapso ejecución DR-CAFTA): marzo 2007 a octubre 2021; A0O1: agosto 2020 a octubre 2021; 10O1: 2010 a octubre 2021; TOTAL II= TOTAL I (1999 a 2020) más enero-octubre 2021

Fuente: DC-USA, BRH y OMC

COMERCIO de BIENES de HAITI con USA
1999 a ENERO-OCTUBRE 2021
US\$ MILLONES

PERIODO	EXPORTACIONES	IMPORTACIONES	BALANCE	INTERCAMBIO
1999	301	614	-313	915
2000	297	577	-280	874
2001	263	550	-287	814
2002	255	573	-318	828
2003	332	639	-307	972
2004	371	673	-302	1.044
2005	447	710	-262	1.157
2006	496	817	-321	1.314
2007	488	680	-192	1.168
2008	450	944	-494	1.394
2009	552	790	-238	1.343
2010	551	1.209	-658	1.760
2011	742	1.059	-317	1.801
2012	775	1.050	-276	1.825
2013	847	1.227	-380	2.074
2014	908	1.274	-365	2.182
2015	950	1.141	-191	2.091
2016	899	1.091	-192	1.990
2017	919	1.423	-504	2.342
2018	990	1.414	-424	2.404
2019	1.046	1.262	-216	2.308
2020	837	1.398	-561	2.235
TOTAL I	13.717	21.115	-7.397	34.832
M7D7	418	573	-155	991
A0D0	406	617	-211	1.023
EO19	890	1.100	-211	1.990
EO20	678	1.066	-388	1.744
EO21	940	1.085	-145	2.025
M7O1	11.825	16.939	-5.114	28.764
A0O1	1.346	1.702	-357	3.048
10O1	10.404	14.631	-4.227	25.036
TOTAL II	14.657	22.200	-7.543	36.857

*Cuadro reelaborado por L. H. Vargas

Notas: TOTAL I: 1999 a 2020; M7D7: marzo a diciembre 2007; A0D0: agosto a diciembre 2020; EO19: enero a octubre 2019; EO20: enero a octubre 2020; EO21: enero a octubre 2021; M7O1 (lapso ejecucion DR-CAFTA): marzo 2007 a octubre 2021; A0O1: agosto 2020 a octubre 2021; 10O1: 2010 a octubre 2021; TOTAL II= TOTAL I (1999 a 2020) más enero-octubre 2021

Fuente: DC-USA

COMERCIO de BIENES de HAITI con USA
1999 a ENERO-OCTUBRE 2021
% INTERCAMBIO COMERCIAL

PERIODO	EXPORTACIONES	IMPORTACIONES	BALANCE	INTERCAMBIO
1999	32,90	67,10	-34,20	100,00
2000	33,99	66,01	-32,03	100,00
2001	32,35	67,65	-35,30	100,00
2002	30,81	69,19	-38,39	100,00
2003	34,20	65,80	-31,60	100,00
2004	35,52	64,48	-28,96	100,00
2005	38,66	61,34	-22,68	100,00
2006	37,77	62,23	-24,46	100,00
2007	41,76	58,24	-16,47	100,00
2008	32,29	67,71	-35,43	100,00
2009	41,12	58,88	-17,75	100,00
2010	31,31	68,69	-37,38	100,00
2011	41,21	58,79	-17,58	100,00
2012	42,45	57,55	-15,10	100,00
2013	40,84	59,16	-18,32	100,00
2014	41,63	58,37	-16,74	100,00
2015	45,44	54,56	-9,11	100,00
2016	45,17	54,83	-9,65	100,00
2017	39,24	60,76	-21,51	100,00
2018	41,19	58,81	-17,62	100,00
2019	45,32	54,68	-9,37	100,00
2020	37,46	62,54	-25,07	100,00
TOTAL I	39,38	60,62	-21,24	100,00
M7D7	42,20	57,80	-15,61	100,00
A0D0	39,67	60,33	-20,65	100,00
EO19	44,71	55,29	-10,58	100,00
EO20	38,89	61,11	-22,22	100,00
EO21	46,41	53,59	-7,18	100,00
M7O1	41,11	58,89	-17,78	100,00
A0O1	44,15	55,85	-11,70	100,00
10O1	41,56	58,44	-16,88	100,00
TOTAL II	39,77	60,23	-20,46	100,00

*Cuadro reelaborado por L. H. Vargas

Notas: TOTAL I: 1999 a 2020; M7D7: marzo a diciembre 2007; A0D0: agosto a diciembre 2020; EO19: enero a octubre 2019; EO20: enero a octubre 2020; EO21: enero a octubre 2021; M7O1 (lapso ejecucion DR-CAFTA): marzo 2007 a octubre 2021; A0O1: agosto 2020 a octubre 2021; 10O1: 2010 a octubre 2021; TOTAL II= TOTAL I (1999 a 2020) más enero-octubre 2021

Fuente: DC-USA

**COMERCIO de BIENES de HAITI con RESTO del MUNDO (RM)
1999 a ENERO-OCTUBRE 2021**

US\$ MILLONES

PERIODO	EXPORTACIONES	IMPORTACIONES	BALANCE	INTERCAMBIO
1999	332	1.156	-824	1.488
2000	328	1.087	-759	1.415
2001	305	1.055	-750	1.360
2002	274	980	-706	1.254
2003	333	1.116	-783	1.449
2004	378	1.210	-832	1.588
2005	455	1.309	-854	1.764
2006	495	1.548	-1.053	2.043
2007	522	1.704	-1.182	2.226
2008	490	2.108	-1.618	2.598
2009	551	2.032	-1.481	2.583
2010	563	3.010	-2.447	3.573
2011	768	3.314	-2.546	4.083
2012	775	3.079	-2.305	3.854
2013	915	3.341	-2.426	4.256
2014	961	3.666	-2.705	4.627
2015	1.024	3.440	-2.416	4.465
2016	1.007	3.183	-2.176	4.191
2017	988	3.618	-2.630	4.605
2018	1.078	4.484	-3.406	5.563
2019	1.200	4.198	-2.998	5.398
2020	886	3.473	-2.587	4.359
TOTAL I	14.629	54.112	-39.483	68.742
M7D7	435	1.420	-985	1.855
A0D0	369	1.447	-1.078	1.816
EO19	1.025	3.698	-2.673	4.724
EO20	782	2.548	-1.767	3.330
EO21	1.129	3.491	-2.363	4.620
M7O1	12.771	47.859	-35.088	60.630
A0O1	1.498	4.938	-3.441	6.436
10O1	11.295	42.299	-31.004	53.594
TOTAL II	15.758	57.604	-41.846	73.362

**Cuadro reelaborado por L. H. Vargas*

Notas: TOTAL I: 1999 a 2020; M7D7: marzo a diciembre 2007; A0D0: agosto a diciembre 2020; EO19: enero a octubre 2019; EO20: enero a octubre 2020; EO21: enero a octubre 2021; M7O1 (lapso ejecucion DR-CAFTA): marzo 2007 a octubre 2021; A0O1: agosto 2020 a octubre 2021; 10O1: 2010 a octubre 2021; TOTAL II= TOTAL I (1999 a 2020) más enero-octubre 2021

Fuente: BRH

**COMERCIO de BIENES de HAITI con RESTO del MUNDO (RM)
1999 a ENERO-OCTUBRE 2021
% INTERCAMBIO COMERCIAL**

PERIODO	EXPORTACIONES	IMPORTACIONES	BALANCE	INTERCAMBIO
1999	22,31	77,69	-55,38	100,00
2000	23,18	76,82	-53,64	100,00
2001	22,43	77,57	-55,15	100,00
2002	21,85	78,15	-56,30	100,00
2003	22,98	77,02	-54,04	100,00
2004	23,80	76,20	-52,39	100,00
2005	25,79	74,21	-48,41	100,00
2006	24,23	75,77	-51,54	100,00
2007	23,45	76,55	-53,10	100,00
2008	18,86	81,14	-62,28	100,00
2009	21,33	78,67	-57,34	100,00
2010	15,77	84,23	-68,47	100,00
2011	18,81	81,19	-62,37	100,00
2012	20,10	79,90	-59,80	100,00
2013	21,50	78,50	-57,00	100,00
2014	20,77	79,23	-58,46	100,00
2015	22,94	77,06	-54,12	100,00
2016	24,04	75,96	-51,92	100,00
2017	21,45	78,55	-57,10	100,00
2018	19,39	80,61	-61,23	100,00
2019	22,23	77,77	-55,53	100,00
2020	20,33	79,67	-59,35	100,00
TOTAL I	21,28	78,72	-57,44	100,00
M7D7	23,45	76,55	-53,10	100,00
A0D0	20,32	79,68	-59,36	100,00
EO19	21,71	78,29	-56,59	100,00
EO20	23,47	76,53	-53,06	100,00
EO21	24,43	75,57	-51,14	100,00
M7O1	21,06	78,94	-57,87	100,00
A0O1	23,27	76,73	-53,46	100,00
10O1	21,08	78,92	-57,85	100,00
TOTAL II	21,48	78,52	-57,04	100,00

*Cuadro reelaborado por L. H. Vargas

Notas: TOTAL I: 1999 a 2020; M7D7: marzo a diciembre 2007; A0D0: agosto a diciembre 2020; EO19: enero a octubre 2019; EO20: enero a octubre 2020; EO21: enero a octubre 2021; M7O1 (lapso ejecución DR-CAFTA): marzo 2007 a octubre 2021; A0O1: agosto 2020 a octubre 2021; 10O1: 2010 a octubre 2021; TOTAL II= TOTAL I (1999 a 2020) más enero-octubre 2021

Fuente: BRH

**COMERCIO de BIENES de USA con RESTO del MUNDO (RM)
1999 a ENERO-OCTUBRE 2021
US\$ MILLONES**

PERIODO	EXPORTACIONES	IMPORTACIONES	BALANCE	INTERCAMBIO
1999	695.798	1.024.618	-328.820	1.720.416
2000	781.918	1.218.021	-436.103	1.999.939
2001	729.100	1.140.999	-411.899	1.870.099
2002	693.104	1.161.366	-468.262	1.854.470
2003	724.771	1.257.121	-532.350	1.981.892
2004	814.875	1.469.703	-654.829	2.284.578
2005	901.082	1.673.456	-772.374	2.574.538
2006	1.025.969	1.853.939	-827.970	2.879.908
2007	1.148.197	1.956.962	-808.765	3.105.159
2008	1.287.441	2.103.641	-816.200	3.391.082
2009	1.056.042	1.559.625	-503.583	2.615.667
2010	1.278.493	1.913.858	-635.365	3.192.351
2011	1.482.507	2.207.954	-725.447	3.690.461
2012	1.545.821	2.276.267	-730.446	3.822.088
2013	1.578.517	2.267.987	-689.470	3.846.504
2014	1.621.874	2.356.356	-734.482	3.978.230
2015	1.503.328	2.248.811	-745.483	3.752.140
2016	1.451.460	2.186.766	-735.306	3.638.226
2017	1.547.195	2.339.591	-792.396	3.886.787
2018	1.665.787	2.536.145	-870.358	4.201.932
2019	1.642.820	2.493.738	-850.917	4.136.558
2020	1.424.935	2.335.991	-911.056	3.760.926
TOTAL I	26.601.033	41.582.916	-14.981.882	68.183.949
M7D7	979.274	1.666.335	-687.061	2.645.609
A0D0	630.105	1.057.360	-427.255	1.687.465
EO19	1.371.301	2.089.719	-718.419	3.461.020
EO20	116.723	1.909.027	-1.792.304	2.025.750
EO21	1.439.455	2.236.278	-796.822	3.675.733
M7O1	21.504.949	32.729.343	-11.224.394	54.234.292
A0O1	2.069.560	3.293.637	-1.224.077	5.363.198
10O1	18.182.192	27.399.742	-9.217.550	45.581.935
TOTAL II	28.040.489	43.819.193	-15.778.704	71.859.682

*Cuadro reelaborado por L. H. Vargas

Notas: TOTAL I: 1999 a 2020; M7D7: marzo a diciembre 2007; A0D0: agosto a diciembre 2020; EO19: enero a octubre 2019; EO20: enero a octubre 2020; EO21: enero a octubre 2021; M7O1 (lapso ejecucion DR-CAFTA): marzo 2007 a octubre 2021; A0O1: agosto 2020 a octubre 2021; 10O1: 2010 a octubre 2021; TOTAL II= TOTAL I (1999 a 2020) más enero-octubre 2021

Fuente: DC-USA

COMERCIO de BIENES de USA con RESTO del MUNDO (RM)

1999 a ENERO-OCTUBRE 2021

% INTERCAMBIO COMERCIAL

PERIODO	EXPORTACIONES	IMPORTACIONES	BALANCE	INTERCAMBIO
1999	40,44	59,56	-19,11	100,00
2000	39,10	60,90	-21,81	100,00
2001	38,99	61,01	-22,03	100,00
2002	37,37	62,63	-25,25	100,00
2003	36,57	63,43	-26,86	100,00
2004	35,67	64,33	-28,66	100,00
2005	35,00	65,00	-30,00	100,00
2006	35,63	64,37	-28,75	100,00
2007	36,98	63,02	-26,05	100,00
2008	37,97	62,03	-24,07	100,00
2009	40,37	59,63	-19,25	100,00
2010	40,05	59,95	-19,90	100,00
2011	40,17	59,83	-19,66	100,00
2012	40,44	59,56	-19,11	100,00
2013	41,04	58,96	-17,92	100,00
2014	40,77	59,23	-18,46	100,00
2015	40,07	59,93	-19,87	100,00
2016	39,89	60,11	-20,21	100,00
2017	39,81	60,19	-20,39	100,00
2018	39,64	60,36	-20,71	100,00
2019	39,71	60,29	-20,57	100,00
2020	37,89	62,11	-24,22	100,00
TOTAL I	39,01	60,99	-21,97	100,00
M7D7	37,02	62,98	-25,97	100,00
A0D0	37,34	62,66	-25,32	100,00
EO19	39,62	60,38	-20,76	100,00
EO20	5,76	94,24	-88,48	100,00
EO21	39,16	60,84	-21,68	100,00
M7O1	39,65	60,35	-20,70	100,00
A0O1	38,59	61,41	-22,82	100,00
10O1	39,89	60,11	-20,22	100,00
TOTAL II	39,02	60,98	-21,96	100,00

*Cuadro reelaborado por L. H. Vargas

Notas: TOTAL I: 1999 a 2020; M7D7: marzo a diciembre 2007; A0D0: agosto a diciembre 2020; EO19: enero a octubre 2019; EO20: enero a octubre 2020; EO21: enero a octubre 2021; M7O1 (lapso ejecucion DR-CAFTA): marzo 2007 a octubre 2021; A0O1: agosto 2020 a octubre 2021; 10O1: 2010 a octubre 2021; TOTAL II= TOTAL I (1999 a 2020) más enero-octubre 2021

Fuente: DC-USA

**COMERCIO MUNDIAL de BIENES
1999 a ENERO-OCTUBRE 2021
US\$ MILLONES**

PERIODO	EXPORTACIONES	IMPORTACIONES	DIFERENCIA
1999	5.712.200	5.921.200	-209.000
2000	6.456.300	6.724.000	-267.700
2001	6.191.300	6.482.200	-290.900
2002	6.492.400	6.741.200	-248.800
2003	7.585.600	7.861.000	-275.400
2004	9.217.000	9.567.100	-350.100
2005	10.488.600	10.853.100	-364.500
2006	12.112.400	12.435.300	-322.900
2007	14.001.400	14.296.600	-295.200
2008	16.165.200	16.595.300	-430.100
2009	12.560.500	12.801.800	-241.300
2010	15.303.993	15.438.092	-134.099
2011	18.343.601	18.438.364	-94.763
2012	18.514.486	18.657.296	-142.810
2013	18.969.946	18.966.119	3.827
2014	19.011.072	19.060.809	-49.737
2015	16.558.147	16.733.507	-175.360
2016	16.045.249	16.211.194	-165.945
2017	17.742.931	17.985.896	-242.965
2018	19.550.439	19.836.342	-285.903
2019	19.014.680	19.284.167	-269.487
2020	17.582.919	17.812.107	-229.188
TOTAL I	303.620.363	308.702.693	-5.082.330
M7D7	11.667.833	11.913.833	-246.000
A0D0	7.326.216	7.421.711	-95.495
EO19	15.845.567	16.070.139	-224.572
EO20	14.652.433	14.843.423	-190.990
EO21	16.234.895	16.446.512	-211.617
M7O1	253.265.891	256.181.338	-2.915.447
A0O1	23.561.111	23.868.223	-307.112
10O1	212.872.358	214.870.405	-1.998.047
TOTAL II	319.855.258	325.149.205	-5.293.947

*Cuadro reelaborado por L. H. Vargas

Notas: TOTAL I: 1999 a 2020; M7D7: marzo a diciembre 2007; A0D0: agosto a diciembre 2020; EO19: enero a octubre 2019; EO20: enero a octubre 2020; EO21: enero a octubre 2021; M7O1 (lapso ejecucion DR-CAFTA): marzo 2007 a octubre 2021; A0O1: agosto 2020 a octubre 2021; 10O1: 2010 a octubre 2021; TOTAL II= TOTAL I (1999 a 2020) más enero-octubre 2021

Fuente: OMC

COMERCIO MUNDIAL de BIENES
1999 a ENERO-OCTUBRE 2021

%

PERIODO	EXPORTACIONES	IMPORTACIONES	DIFERENCIA
1999	96,47	100,00	-3,53
2000	96,02	100,00	-3,98
2001	95,51	100,00	-4,49
2002	96,31	100,00	-3,69
2003	96,50	100,00	-3,50
2004	96,34	100,00	-3,66
2005	96,64	100,00	-3,36
2006	97,40	100,00	-2,60
2007	97,94	100,00	-2,06
2008	97,41	100,00	-2,59
2009	98,12	100,00	-1,88
2010	99,13	100,00	-0,87
2011	99,49	100,00	-0,51
2012	99,23	100,00	-0,77
2013	100,02	100,00	0,02
2014	99,74	100,00	-0,26
2015	98,95	100,00	-1,05
2016	98,98	100,00	-1,02
2017	98,65	100,00	-1,35
2018	98,56	100,00	-1,44
2019	98,60	100,00	-1,40
2020	98,71	100,00	-1,29
TOTAL I	98,35	100,00	-1,65
M7D7	97,94	100,00	-2,06
A0D0	98,71	100,00	-1,29
EO19	98,60	100,00	-1,40
EO20	98,71	100,00	-1,29
EO21	98,71	100,00	-1,29
M7O1	98,86	100,00	-1,14
A0O1	98,71	100,00	-1,29
10O1	99,07	100,00	-0,93
TOTAL II	98,37	100,00	-1,63

*Cuadro reelaborado por L. H. Vargas

Notas: TOTAL I: 1999 a 2020; M7D7: marzo a diciembre 2007; A0D0: agosto a diciembre 2020; EO19: enero a octubre 2019; EO20: enero a octubre 2020; EO21: enero a octubre 2021; M7O1 (lapso ejecucion DR-CAFTA): marzo 2007 a octubre 2021; A0O1: agosto 2020 a octubre 2021; 10O1: 2010 a octubre 2021; TOTAL II= TOTAL I (1999 a 2020) más enero-octubre 2021

Fuente: OMC

COMERCIO EXTERIOR de BIENES de HAITI con USA

2007 a ENERO-OCTUBRE 2021

**Cuadros reelaborados por L. H. Vargas*

Notas: TOTAL I: 2007 a 2020; M7D7: marzo a diciembre 2007; A0D0: agosto a diciembre 2020; EO19: enero a octubre 2019; EO20: enero a octubre 2020; EO21: enero a octubre 2021; M7O1 (lapso ejecucion DR-CAFTA): marzo 2007 a octubre 2021; A0O1: agosto 2020 a octubre 2021; 10O1: 2010 a octubre 2021; TOTAL II= TOTAL I (2007 a 2020) más enero-octubre 2021

Fuente: DC-USA, BRH y OMC

COMERCIO de BIENES de HAITI con USA
2007 a ENERO-OCTUBRE 2021
US\$ MILLONES

PERIODO	EXPORTACIONES	IMPORTACIONES	BALANCE	INTERCAMBIO
2007	488	680	-192	1.168
2008	450	944	-494	1.394
2009	552	790	-238	1.343
2010	551	1.209	-658	1.760
2011	742	1.059	-317	1.801
2012	775	1.050	-276	1.825
2013	847	1.227	-380	2.074
2014	908	1.274	-365	2.182
2015	950	1.141	-191	2.091
2016	899	1.091	-192	1.990
2017	919	1.423	-504	2.342
2018	990	1.414	-424	2.404
2019	1.046	1.262	-216	2.308
2020	837	1.398	-561	2.235
TOTAL I	10.955	15.961	-5.006	26.916
M7D7	418	573	-155	991
A0D0	406	617	-211	1.023
EO19	890	1.100	-211	1.990
EO20	678	1.066	-388	1.744
EO21	940	1.085	-145	2.025
M7O1	11.825	16.939	-5.114	28.764
A0O1	1.346	1.702	-357	3.048
10O1	10.404	14.631	-4.227	25.035
TOTAL II	11.894	17.046	-5.152	28.940

*Cuadro reelaborado por L. H. Vargas

Notas: TOTAL I: 2007 a 2020; M7D7: marzo a diciembre 2007; A0D0: agosto a diciembre 2020; EO19: enero a octubre 2019; EO20: enero a octubre 2020; EO21: enero a octubre 2021; M7O1 (lapso ejecucion DR-CAFTA): marzo 2007 a octubre 2021; A0O1: agosto 2020 a octubre 2021; 10O1: 2010 a octubre 2021; TOTAL II= TOTAL I (2007 a 2020) más enero-octubre 2021

Fuente: DC-USA

	Exp.	Imp.	Balance
Total I	10.955	15.961	-5.006
M7D7	418	573	-155
A0D0	406	617	-211
EO19	890	1.036	-146
EO20	678	968	-290
EO21	940	1.085	-145
M7O1	11.825	16.939	-5.114
A0O1	1.346	1.702	-357
10O1	10.404	14.631	-4.227
Total II	11.894	17.046	-5.152

Comercio exterior de bienes de Haití con USA
2007 a enero-octubre 2021
US\$ Millones

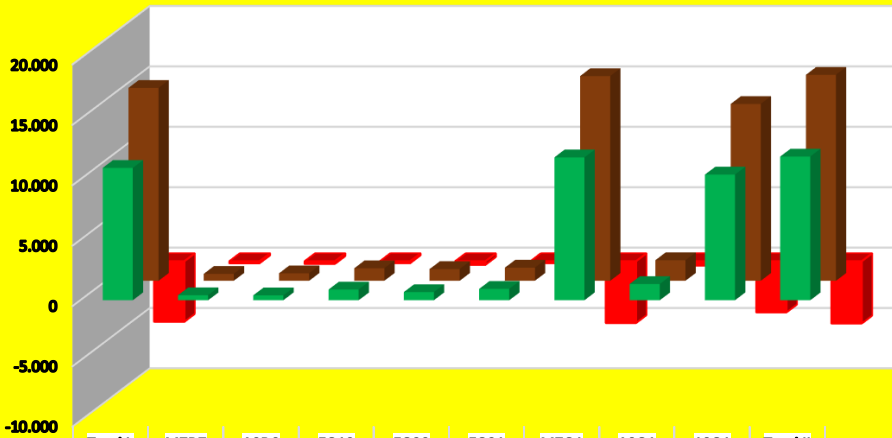

	Total I	M7D7	A0D0	E019	E020	E021	M7O1	A0O1	10O1	Total II
Exp.	10.955	418	406	890	678	940	11.825	1.346	10.404	11.894
Imp.	15.961	573	617	1.036	968	1.085	16.939	1.702	14.631	17.046
Balance	-5.006	-155	-211	-146	-290	-145	-5.114	-357	-4.227	-5.152

COMERCIO de BIENES de HAITI con USA
2007 a ENERO-OCTUBRE 2021
% INTERCAMBIO COMERCIAL

PERIODO	EXPORTACIONES	IMPORTACIONES	BALANCE	INTERCAMBIO
2007	41,76	58,24	-16,47	100,00
2008	32,29	67,71	-35,43	100,00
2009	41,12	58,88	-17,75	100,00
2010	31,31	68,69	-37,38	100,00
2011	41,21	58,79	-17,58	100,00
2012	42,45	57,55	-15,10	100,00
2013	40,84	59,16	-18,32	100,00
2014	41,63	58,37	-16,74	100,00
2015	45,44	54,56	-9,11	100,00
2016	45,17	54,83	-9,65	100,00
2017	39,24	60,76	-21,51	100,00
2018	41,19	58,81	-17,62	100,00
2019	45,32	54,68	-9,37	100,00
2020	37,46	62,54	-25,07	100,00
TOTAL I	40,70	59,30	-18,60	100,00
M7D7	42,20	57,80	-15,61	100,00
A0D0	39,67	60,33	-20,65	100,00
EO19	44,71	55,29	-10,58	100,00
EO20	38,89	61,11	-22,22	100,00
EO21	46,41	53,59	-7,18	100,00
M7O1	41,11	58,89	-17,78	100,00
A0O1	44,15	55,85	-11,70	100,00
10O1	41,56	58,44	-16,89	100,00
TOTAL II	41,10	58,90	-17,80	100,00

Cuadro reelaborado por L. H. Vargas

Notas: TOTAL I: marzo-diciembre 2007 a 2020; M7D7: marzo a diciembre 2007;

A0D0: agosto a diciembre 2020; ES19: enero a septiembre 2019; ES20: enero a septiembre 2020; ES21: enero a septiembre 2021; M7S1 (durante la ejecucion de CAFTA-RD): marzo 2007 a enero-septiembre 2021; 10S1: 2010 a enero-septiembre 2021; A0S1: agosto 2020 a septiembre 2021; TOTAL II: TOTAL I + enero-septiembre 2021

Fuente: DC-USA

	Exp.	Imp.	Balance	Intercambio
Total I	40,70	59,30	-18,60	100,00
M7D7	42,20	57,80	-15,61	100,00
A0D0	39,67	60,33	-20,65	100,00
EO19	44,71	55,29	-10,58	100,00
EO20	38,89	61,11	-22,22	100,00
EO21	46,41	53,59	-7,18	100,00
M7O1	41,11	58,89	-17,78	100,00
A0O1	44,15	55,85	-11,70	100,00
10O1	41,56	58,44	-16,89	100,00
Total II	41,10	58,90	-17,80	100,00

**COMERCIO de BIENES de HAITI con RESTO del MUNDO (RM)
2007 a ENERO-OCTUBRE 2021
US\$ MILLONES**

PERIODO	EXPORTACIONES	IMPORTACIONES	BALANCE	INTERCAMBIO
2007	522	1.704	-1.182	2.226
2008	490	2.108	-1.618	2.598
2009	551	2.032	-1.481	2.583
2010	563	3.010	-2.447	3.573
2011	768	3.314	-2.546	4.083
2012	775	3.079	-2.305	3.854
2013	915	3.341	-2.426	4.256
2014	961	3.666	-2.705	4.627
2015	1.024	3.440	-2.416	4.465
2016	1.007	3.183	-2.176	4.191
2017	988	3.618	-2.630	4.605
2018	1.078	4.484	-3.406	5.563
2019	1.200	4.198	-2.998	5.398
2020	886	3.473	-2.587	4.359
TOTAL I	11.729	44.651	-32.922	56.381
M7D7	435	1.420	-985	1.855
A0D0	369	1.447	-1.078	1.816
EO19	1.025	3.698	-2.673	4.724
EO20	782	2.548	-1.767	3.330
EO21	1.129	3.491	-2.363	4.620
M7O1	12.771	47.859	-35.088	60.630
A0O1	1.498	4.938	-3.441	6.436
10O1	11.295	42.299	-31.004	53.594
TOTAL II	12.858	48.143	-35.285	61.001

*Cuadro reelaborado por L. H. Vargas

Notas: TOTAL I: 2007 a 2020; M7D7: marzo a diciembre 2007; A0D0: agosto a diciembre 2020; EO19: enero a octubre 2019; EO20: enero a octubre 2020; EO21: enero a octubre 2021; M7O1 (lapso ejecucion DR-CAFTA): marzo 2007 a octubre 2021; A0O1: agosto 2020 a octubre 2021; 10O1: 2010 a octubre 2021; TOTAL II= TOTAL I (2007 a 2020) más enero-octubre 2021

Fuente: BRH

	Exp.	Imp.	Balance	Intercambio
Total I	11.729	44.651	-32.922	56.381
M7D7	435	1.420	-985	1.855
A0D0	369	1.447	-1.078	1.816
EO19	1.025	3.698	-2.673	4.724
EO20	782	2.548	-1.767	3.330
EO21	1.129	3.491	-2.363	4.620
M7O1	12.771	47.859	-35.088	60.630
A0O1	1.498	4.938	-3.441	6.436
10O1	11.295	42.299	-31.004	53.594
Total II	12.858	48.143	-35.285	61.001

Comercio exterior de bienes de Haití con resto del mundo (RM)
2007 a enero-octubre 2021
US\$ millones

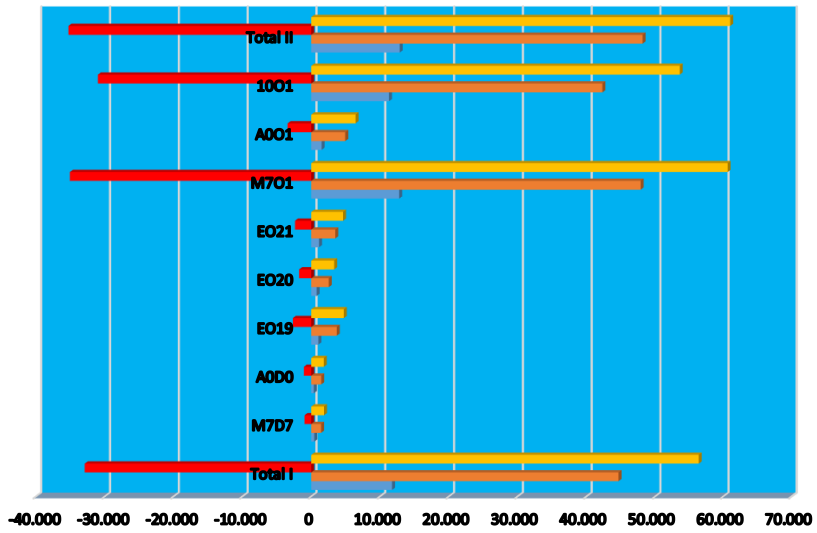

	Total I	M7D7	A000	EO19	EO20	EO21	M701	A001	1001	Total II
Intercambio	56.381	1.855	1.816	4.724	3.330	4.620	60.630	6.436	53.594	61.001
Balance	-32.922	-985	-1.078	-2.673	-1.767	-2.363	-35.088	-3.441	-31.004	-35.285
Imp.	44.651	1.420	1.447	3.698	2.548	3.491	47.859	4.938	42.299	48.143
Exp.	11.729	435	369	1.025	782	1.129	12.771	1.498	11.295	12.858

COMERCIO de BIENES de HAITI con RESTO del MUNDO (RM)

2007 a ENERO-OCTUBRE 2021

% INTERCAMBIO COMERCIAL

PERIODO	EXPORTACIONES	IMPORTACIONES	BALANCE	INTERCAMBIO
2007	23,45	76,55	-53,10	100,00
2008	18,86	81,14	-62,28	100,00
2009	21,33	78,67	-57,34	100,00
2010	15,77	84,23	-68,47	100,00
2011	18,81	81,19	-62,37	100,00
2012	20,10	79,90	-59,80	100,00
2013	21,50	78,50	-57,00	100,00
2014	20,77	79,23	-58,46	100,00
2015	22,94	77,06	-54,12	100,00
2016	24,04	75,96	-51,92	100,00
2017	21,45	78,55	-57,10	100,00
2018	19,39	80,61	-61,23	100,00
2019	22,23	77,77	-55,53	100,00
2020	20,33	79,67	-59,35	100,00
TOTAL I	20,80	79,20	-58,39	100,00
M7D7	23,45	76,55	-53,10	100,00
A0D0	20,32	79,68	-59,36	100,00
EO19	21,71	78,29	-56,59	100,00
EO20	23,47	76,53	-53,06	100,00
EO21	24,43	75,57	-51,14	100,00
M7O1	21,06	78,94	-57,87	100,00
A0O1	23,27	76,73	-53,46	100,00
10O1	21,08	78,92	-57,85	100,00
TOTAL II	21,08	78,92	-57,84	100,00

*Cuadro reelaborado por L. H. Vargas

Notas: TOTAL I: 2007 a 2020; M7D7: marzo a diciembre 2007; A0D0: agosto a diciembre 2020; EO19: enero a octubre 2019; EO20: enero a octubre 2020; EO21: enero a octubre 2021; M7O1 (lapso ejecucion DR-CAFTA): marzo 2007 a octubre 2021; A0O1: agosto 2020 a octubre 2021; 10O1: 2010 a octubre 2021; TOTAL II= TOTAL I (2007 a 2020) más enero-octubre 2021

Fuente: BRH

	Exp.	Imp.	Balance	Intercambio
Total I	20,80	79,20	-58,39	100,00
M7D7	23,45	76,55	-53,10	100,00
A0D0	20,32	79,68	-59,36	100,00
EO19	21,71	78,29	-56,59	100,00
EO20	23,47	76,53	-53,06	100,00
EO21	24,43	75,57	-51,14	100,00
M7O1	21,06	78,94	-57,87	100,00
A0O1	23,27	76,73	-53,46	100,00
10O1	21,08	78,92	-57,85	100,00
Total II	21,08	78,92	-57,84	100,00

COMERCIO de BIENES de CAFTA-RD con USA
2007 a ENERO-OCTUBRE 2021
US\$ MILLONES

PERIODO	EXPORTACIONES	IMPORTACIONES	BALANCE	INTERCAMBIO
2007	18.742	22.394	-3.652	41.136
2008	19.351	25.395	-6.044	44.746
2009	18.842	19.944	-1.102	38.786
2010	24.038	24.256	-218	48.294
2011	28.617	30.173	-1.556	58.789
2012	30.891	29.892	1.000	60.783
2013	30.133	29.666	467	59.799
2014	28.412	31.196	-2.785	59.608
2015	23.757	28.713	-4.956	52.470
2016	23.352	28.676	-5.324	52.029
2017	23.615	30.588	-6.973	54.203
2018	25.066	32.665	-7.599	57.732
2019	25.811	32.626	-6.816	58.437
2020	23.735	27.250	-3.515	50.985
TOTAL I	344.363	393.435	-49.072	737.798
M7D7	16.011	19.037	-3.026	35.047
A0D0	10.774	12.022	-1.249	22.796
EO19	21.612	24.162	-2.550	45.773
EO20	19.542	19.545	-3	39.087
EO21	24.781	27.793	-3.012	52.574
M7O1	366.413	417.871	-51.458	784.283
A0O1	35.555	39.815	-4.261	75.370
10O1	312.209	353.495	-41.286	665.704
TOTAL II	369.144	421.228	-52.084	790.373

**Cuadro reelaborado por L. H. Vargas*

Notas: TOTAL I: 2007 a 2020; M7D7: marzo a diciembre 2007; A0D0: agosto a diciembre 2020; EO19: enero a octubre 2019; EO20: enero a octubre 2020; EO21: enero a octubre 2021; M7O1 (lapso ejecucion DR-CAFTA): marzo 2007 a octubre 2021; A0O1: agosto 2020 a octubre 2021; 10O1: 2010 a octubre 2021; TOTAL II= TOTAL I (2007 a 2020) más enero-octubre 2021

Fuente: DC-USA

**COMERCIO de BIENES de CAFTA-RD con USA
2007 a ENERO-OCTUBRE 2021
% INTERCAMBIO COMERCIAL**

PERIODO	EXPORTACIONES	IMPORTACIONES	BALANCE	INTERCAMBIO
2007	45,56	54,44	-8,88	100,00
2008	43,25	56,75	-13,51	100,00
2009	48,58	51,42	-2,84	100,00
2010	49,77	50,23	-0,45	100,00
2011	48,68	51,32	-2,65	100,00
2012	50,82	49,18	1,64	100,00
2013	50,39	49,61	0,78	100,00
2014	47,66	52,34	-4,67	100,00
2015	45,28	54,72	-9,45	100,00
2016	44,88	55,12	-10,23	100,00
2017	43,57	56,43	-12,87	100,00
2018	43,42	56,58	-13,16	100,00
2019	44,17	55,83	-11,66	100,00
2020	46,55	53,45	-6,89	100,00
TOTAL I	46,67	53,33	-6,65	100,00
M7D7	45,68	54,32	-8,63	100,00
A0D0	47,26	52,74	-5,48	100,00
EO19	47,21	52,79	-5,57	100,00
EO20	50,00	50,00	-0,01	100,00
EO21	47,14	52,86	-5,73	100,00
M7O1	46,72	53,28	-6,56	100,00
A0O1	47,17	52,83	-5,65	100,00
10O1	46,90	53,10	-6,20	100,00
TOTAL II	46,71	53,29	-6,59	100,00

**Cuadro reelaborado por L. H. Vargas*

Notas: TOTAL I: 2007 a 2020; M7D7: marzo a diciembre 2007; A0D0: agosto a diciembre 2020; EO19: enero a octubre 2019; EO20: enero a octubre 2020; EO21: enero a octubre 2021; M7O1 (lapso ejecucion DR-CAFTA): marzo 2007 a octubre 2021; A0O1: agosto 2020 a octubre 2021; 10O1: 2010 a octubre 2021; TOTAL II= TOTAL I (2007 a 2020) más enero-octubre 2021

Fuente: DC-USA

**COMERCIO de BIENES de CAFTA-RD con USA y de HAITI con USA
2007 a ENERO-OCTUBRE 2021**

US\$ MILLONES

PERIODO	EXPORTACIONES	IMPORTACIONES	BALANCE	INTERCAMBIO
2007	19.230	23.074	-3.844	42.304
2008	19.802	26.339	-6.537	46.140
2009	19.394	20.735	-1.341	40.129
2010	24.589	25.465	-876	50.054
2011	29.359	31.232	-1.873	60.590
2012	31.666	30.942	724	62.608
2013	30.980	30.893	87	61.874
2014	29.320	32.470	-3.150	61.790
2015	24.707	29.854	-5.147	54.561
2016	24.251	29.767	-5.516	54.018
2017	24.534	32.011	-7.477	56.545
2018	26.057	34.079	-8.022	60.135
2019	26.857	33.889	-7.032	60.745
2020	24.572	28.648	-4.076	53.220
TOTAL I	355.318	409.396	-54.078	764.714
M7D7	16.429	19.610	-3.181	36.039
A0D0	11.180	12.640	-1.460	23.819
EO19	22.501	25.262	-2.761	47.764
EO20	20.220	20.611	-391	40.831
EO21	25.721	28.878	-3.157	54.599
M7O1	378.237	434.810	-56.572	813.047
A0O1	36.901	41.518	-4.617	78.418
10O1	322.613	368.126	-45.514	690.739
TOTAL II	381.039	438.274	-57.235	819.313

**Cuadro reelaborado por L. H. Vargas*

Notas: TOTAL I: 2007 a 2020; M7D7: marzo a diciembre 2007; A0D0: agosto a diciembre 2020; EO19: enero a octubre 2019; EO20: enero a octubre 2020; EO21: enero a octubre 2021; M7O1 (lapso ejecucion DR-CAFTA): marzo 2007 a octubre 2021; A0O1: agosto 2020 a octubre 2021; 10O1: 2010 a octubre 2021; TOTAL II= TOTAL I (2007 a 2020) más enero-octubre 2021

Fuente: DC-USA

**COMERCIO de BIENES de CAFTA-RD con USA y de HAITI con USA
2007 a ENERO-OCTUBRE 2021
% INTERCAMBIO COMERCIAL**

PERIODO	EXPORTACIONES	IMPORTACIONES	BALANCE	INTERCAMBIO
2007	45,46	54,54	-9,09	100,00
2008	42,92	57,08	-14,17	100,00
2009	48,33	51,67	-3,34	100,00
2010	49,13	50,87	-1,75	100,00
2011	48,45	51,55	-3,09	100,00
2012	50,58	49,42	1,16	100,00
2013	50,07	49,93	0,14	100,00
2014	47,45	52,55	-5,10	100,00
2015	45,28	54,72	-9,43	100,00
2016	44,89	55,11	-10,21	100,00
2017	43,39	56,61	-13,22	100,00
2018	43,33	56,67	-13,34	100,00
2019	44,21	55,79	-11,58	100,00
2020	46,17	53,83	-7,66	100,00
TOTAL I	46,46	53,54	-7,07	100,00
M7D7	45,59	54,41	-8,83	100,00
A0D0	46,94	53,06	-6,13	100,00
EO19	47,11	52,89	-5,78	100,00
EO20	49,52	50,48	-0,96	100,00
EO21	47,11	52,89	-5,78	100,00
M7O1	46,52	53,48	-6,96	100,00
A0O1	47,06	52,94	-5,89	100,00
10O1	46,71	53,29	-6,59	100,00
TOTAL II	46,51	53,49	-6,99	100,00

**Cuadro reelaborado por L. H. Vargas*

Notas: TOTAL I: 2007 a 2020; M7D7: marzo a diciembre 2007; A0D0: agosto a diciembre 2020; EO19: enero a octubre 2019; EO20: enero a octubre 2020; EO21: enero a octubre 2021; M7O1 (lapso ejecucion DR-CAFTA): marzo 2007 a octubre 2021; A0O1: agosto 2020 a octubre 2021; 10O1: 2010 a octubre 2021; TOTAL II= TOTAL I (2007 a 2020) más enero-octubre 2021

Fuente: DC-USA

COMERCIO de BIENES de USA con RESTO del MUNDO (RM)

2007 a ENERO-OCTUBRE 2021

US\$ MILLONES

PERIODO	EXPORTACIONES	IMPORTACIONES	BALANCE	INTERCAMBIO
2007	1.148.197	1.956.962	-808.765	3.105.159
2008	1.287.441	2.103.641	-816.200	3.391.082
2009	1.056.042	1.559.625	-503.583	2.615.667
2010	1.278.493	1.913.858	-635.365	3.192.351
2011	1.482.507	2.207.954	-725.447	3.690.461
2012	1.545.821	2.276.267	-730.446	3.822.088
2013	1.578.517	2.267.987	-689.470	3.846.504
2014	1.621.874	2.356.356	-734.482	3.978.230
2015	1.503.328	2.248.811	-745.483	3.752.140
2016	1.451.460	2.186.766	-735.306	3.638.226
2017	1.547.195	2.339.591	-792.396	3.886.787
2018	1.665.787	2.536.145	-870.358	4.201.932
2019	1.642.820	2.493.738	-850.917	4.136.558
2020	1.424.935	2.335.991	-911.056	3.760.926
TOTAL I	20.234.417	30.783.693	-10.549.275	51.018.110
M7D7	979.274	1.666.335	-687.061	2.645.609
A0D0	630.105	1.057.360	-427.255	1.687.465
EO19	1.371.301	2.089.719	-718.419	3.461.020
EO20	1.167.231	1.909.027	-741.796	3.076.258
EO21	1.439.455	223.278	1.216.178	1.662.733
M7O1	21.504.949	30.716.343	-9.211.394	52.221.292
A0O1	2.069.560	1.280.637	788.923	3.350.198
10O1	18.182.192	25.386.742	-7.204.550	43.568.935
TOTAL II	21.673.872	31.006.970	-9.333.098	52.680.843

*Cuadro reelaborado por L. H. Vargas

Notas: TOTAL I: 2007 a 2020; M7D7: marzo a diciembre 2007; A0D0: agosto a diciembre 2020; EO19: enero a octubre 2019; EO20: enero a octubre 2020; EO21: enero a octubre 2021; M7O1 (lapso ejecucion DR-CAFTA): marzo 2007 a octubre 2021; A0O1: agosto 2020 a octubre 2021; 10O1: 2010 a octubre 2021; TOTAL II= TOTAL I (2007 a 2020) más enero-octubre 2021

Fuente: DC-USA

**COMERCIO de BIENES de USA con RESTO del MUNDO (RM)
2007 a ENERO-OCTUBRE 2021
% INTERCAMBIO COMERCIAL**

PERIODO	EXPORTACIONES	IMPORTACIONES	BALANCE	INTERCAMBIO
2007	36,98	63,02	-26,05	100,00
2008	37,97	62,03	-24,07	100,00
2009	40,37	59,63	-19,25	100,00
2010	40,05	59,95	-19,90	100,00
2011	40,17	59,83	-19,66	100,00
2012	40,44	59,56	-19,11	100,00
2013	41,04	58,96	-17,92	100,00
2014	40,77	59,23	-18,46	100,00
2015	40,07	59,93	-19,87	100,00
2016	39,89	60,11	-20,21	100,00
2017	39,81	60,19	-20,39	100,00
2018	39,64	60,36	-20,71	100,00
2019	39,71	60,29	-20,57	100,00
2020	37,89	62,11	-24,22	100,00
TOTAL I	39,66	60,34	-20,68	100,00
M7D7	37,02	62,98	-25,97	100,00
A0D0	37,34	62,66	-25,32	100,00
EO19	39,62	60,38	-20,76	100,00
EO20	37,94	62,06	-24,11	100,00
EO21	86,57	13,43	73,14	100,00
M7O1	41,18	58,82	-17,64	100,00
A0O1	61,77	38,23	23,55	100,00
10O1	41,73	58,27	-16,54	100,00
TOTAL II	41,14	58,86	-17,72	100,00

**Cuadro reelaborado por L. H. Vargas*

Notas: TOTAL I: 2007 a 2020; M7D7: marzo a diciembre 2007; A0D0: agosto a diciembre 2020; EO19: enero a octubre 2019; EO20: enero a octubre 2020; EO21: enero a octubre 2021; M7O1 (lapso ejecucion DR-CAFTA): marzo 2007 a octubre 2021; A0O1: agosto 2020 a octubre 2021; 10O1: 2010 a octubre 2021; TOTAL II= TOTAL I (2007 a 2020) más enero-octubre 2021

Fuente: DC-USA

**COMERCIO MUNDIAL de BIENES
2007 a ENERO-OCTUBRE 2021
US\$ MILLONES**

PERIODO	EXPORTACIONES	IMPORTACIONES	DIFERENCIA
2007	14.001.400	14.296.600	-295.200
2008	16.165.200	16.595.300	-430.100
2009	12.560.500	12.801.800	-241.300
2010	15.303.993	15.438.092	-134.099
2011	18.343.601	18.438.364	-94.763
2012	18.514.486	18.657.296	-142.810
2013	18.969.946	18.966.119	3.827
2014	19.011.072	19.060.809	-49.737
2015	16.558.147	16.733.507	-175.360
2016	16.045.249	16.211.194	-165.945
2017	17.742.931	17.985.896	-242.965
2018	19.550.439	19.836.342	-285.903
2019	19.014.680	19.284.167	-269.487
2020	17.582.919	17.812.107	-229.188
TOTAL I	239.364.563	242.117.593	-2.753.030
M7D7	11.667.833	11.913.833	-246.000
A0D0	7.326.216	7.421.711	-95.495
EO19	15.845.567	16.070.139	-224.572
EO20	14.652.433	14.843.423	-190.990
EO21	16.234.895	16.446.512	-211.617
M7O1	253.265.891	256.181.338	-2.915.447
A0O1	23.561.111	23.868.223	-307.112
10O1	212.872.358	214.870.405	-1.998.047
TOTAL II	255.599.458	258.564.105	-2.964.647

**Cuadro reelaborado por L. H. Vargas*

Notas: TOTAL I: 2007 a 2020; M7D7: marzo a diciembre 2007; A0D0: agosto a diciembre 2020; EO19: enero a octubre 2019; EO20: enero a octubre 2020; EO21: enero a octubre 2021; M7O1 (lapso ejecucion DR-CAFTA): marzo 2007 a octubre 2021; A0O1: agosto 2020 a octubre 2021; 10O1: 2010 a octubre 2021; TOTAL II= TOTAL I (2007 a 2020) más enero-octubre 2021

Fuente: OMC

COMERCIO MUNDIAL de BIENES
2007 a ENERO-OCTUBRE 2021
% IMPORTACIONES de BIENES

PERIODO	EXPORTACIONES	IMPORTACIONES	DIFERENCIA
2007	97,94	100,00	-2,06
2008	97,41	100,00	-2,59
2009	98,12	100,00	-1,88
2010	99,13	100,00	-0,87
2011	99,49	100,00	-0,51
2012	99,23	100,00	-0,77
2013	100,02	100,00	0,02
2014	99,74	100,00	-0,26
2015	98,95	100,00	-1,05
2016	98,98	100,00	-1,02
2017	98,65	100,00	-1,35
2018	98,56	100,00	-1,44
2019	98,60	100,00	-1,40
2020	98,71	100,00	-1,29
TOTAL I	98,86	100,00	-1,14
M7D7	97,94	100,00	-2,06
A0D0	98,71	100,00	-1,29
EO19	98,60	100,00	-1,40
EO20	98,71	100,00	-1,29
EO21	98,71	100,00	-1,29
M7O1	98,86	100,00	-1,14
A0O1	98,71	100,00	-1,29
10O1	99,07	100,00	-0,93
TOTAL II	98,85	100,00	-1,15

**Cuadro reelaborado por L. H. Vargas*

Notas: TOTAL I: 2007 a 2020; M7D7: marzo a diciembre 2007; A0D0: agosto a diciembre 2020; EO19: enero a octubre 2019; EO20: enero a octubre 2020; EO21: enero a octubre 2021; M7O1 (lapso ejecucion DR-CAFTA): marzo 2007 a octubre 2021; A0O1: agosto 2020 a octubre 2021; 10O1: 2010 a octubre 2021; TOTAL II= TOTAL I (2007 a 2020) más enero-octubre 2021

Fuente: OMC

COMERCIO de BIENES de HAITI con USA
con respecto al
COMERCIO de BIENES de HAITI con RESTO DEL MUNDO (RM)
2007 a ENERO-OCTUBRE 2021
% COMERCIO de BIENES de HAITI con RESTO del MUNDO (RM)

PERIODO	EXPORTACIONES	IMPORTACIONES	BALANCE	INTERCAMBIO
2007	93,45	39,92	16,28	52,47
2008	91,86	44,78	30,53	53,66
2009	100,20	38,90	16,09	51,97
2010	97,78	40,15	26,88	49,24
2011	96,63	31,95	12,44	44,12
2012	100,01	34,10	11,95	47,35
2013	92,59	36,73	15,67	48,74
2014	94,53	34,74	13,50	47,16
2015	92,76	33,15	7,88	46,83
2016	89,22	34,27	8,82	47,48
2017	93,04	39,33	19,16	50,85
2018	91,81	31,52	12,43	43,21
2019	87,15	30,07	7,21	42,76
2020	94,51	40,25	21,67	51,28
TOTAL I	93,40	35,75	15,21	47,74
M7D7	96,16	40,35	15,71	53,44
A0D0	110,00	42,65	19,60	56,34
EO19	86,79	29,75	7,87	42,13
EO20	86,79	41,82	21,94	52,38
EO21	83,25	31,08	6,15	43,82
M7O1	92,59	35,39	14,57	47,44
A0O1	89,84	34,47	10,36	47,35
10O1	92,11	34,59	13,64	46,71
TOTAL II	92,51	35,41	14,60	47,44

**Cuadro reelaborado por L. H. Vargas*

Notas: TOTAL I: 2007 a 2020; M7D7: marzo a diciembre 2007; A0D0: agosto a diciembre 2020; EO19: enero a octubre 2019; EO20: enero a octubre 2020; EO21: enero a octubre 2021; M7O1 (lapso ejecucion DR-CAFTA): marzo 2007 a octubre 2021; A0O1: agosto 2020 a octubre 2021; 10O1: 2010 a octubre 2021; TOTAL II= TOTAL I (2007 a 2020) más enero-octubre 2021

Fuente: DC-USA y BRH

	Exp.	Imp.	Balance	Intercambio
Total I	93,40	35,75	15,21	47,74
M7D7	96,16	40,35	15,71	53,44
A0D0	110,00	42,65	19,60	56,34
EO19	86,79	29,75	7,87	42,13
EO20	86,79	41,82	21,94	52,38
EO21	83,25	31,08	6,15	43,82
M7O1	92,59	35,39	14,57	47,44
A0O1	89,84	34,47	10,36	47,35
10O1	92,11	34,59	13,64	46,71
Total II	92,51	35,41	14,60	47,44

Comercio exterior de bienes de Haití con USA
 con respecto al
 Comercio exterior de bienes de Haití con resto del mundo (RM)
 2007 a enero-octubre 2021
 % comercio exterior de bienes de Haití con resto del mundo (RM)

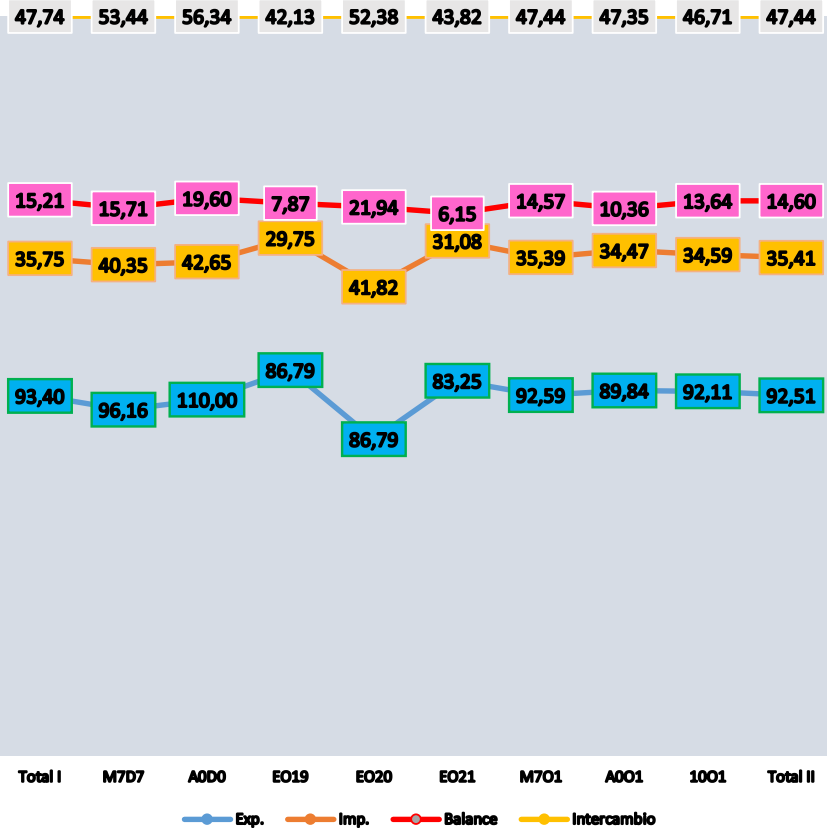

COMERCIO de BIENES de HAITI con USA
con respecto al
COMERCIO de BIENES de CAFTA-RD con USA
2007 a ENERO-OCTUBRE 2021
% COMERCIO de BIENES de CAFTA-RD con USA

PERIODO	EXPORTACIONES	IMPORTACIONES	BALANCE	INTERCAMBIO
2007	2,60	3,04	5,27	2,84
2008	2,33	3,72	8,17	3,12
2009	2,93	3,96	21,62	3,46
2010	2,29	4,98		3,64
2011	2,59	3,51	20,35	3,06
2012	2,51	3,51	-27,56	3,00
2013	2,81	4,14		3,47
2014	3,20	4,08	13,12	3,66
2015	4,00	3,97	3,84	3,98
2016	3,85	3,80	3,61	3,82
2017	3,89	4,65	7,22	4,32
2018	3,95	4,33	5,57	4,16
2019	4,05	3,87	3,17	3,95
2020	3,53	5,13	15,95	4,38
TOTAL I	3,18	4,06	10,20	3,65
M7D7	2,61	3,01	5,11	2,83
A0D0	3,77	5,13	16,92	4,49
EO19	4,12	4,55	8,25	4,35
EO20	3,47	5,45		4,46
EO21	3,79	3,90	4,82	3,85
M7O1	3,23	4,05	9,94	3,67
A0O1	3,78	4,28	8,37	4,04
10O1	3,33	4,14	10,24	3,76
TOTAL II	3,22	4,05	9,89	3,66

**Cuadro reelaborado por L. H. Vargas*

Notas: TOTAL I: 2007 a 2020; M7D7: marzo a diciembre 2007; A0D0: agosto a diciembre 2020; EO19: enero a octubre 2019; EO20: enero a octubre 2020; EO21: enero a octubre 2021; M7O1 (lapso ejecucion DR-CAFTA): marzo 2007 a octubre 2021; A0O1: agosto 2020 a octubre 2021; 10O1: 2010 a octubre 2021; TOTAL II= TOTAL I (2007 a 2020) más enero-octubre 2021

Fuente: DC-USA y BRH

COMERCIO de BIENES de HAITI con USA
con respecto al
COMERCIO de BIENES de CAFTA-RD+HAITI con USA
2007 a ENERO-OCTUBRE 2021
% COMERCIO de BIENES de CAFTA-RD+HAITI con USA

PERIODO	EXPORTACIONES	IMPORTACIONES	BALANCE	INTERCAMBIO
2007	2,54	2,95	5,01	2,76
2008	2,27	3,58	7,55	3,02
2009	2,85	3,81	17,78	3,35
2010	2,24	4,75		3,52
2011	2,53	3,39	16,91	2,97
2012	2,45	3,39	-38,04	2,91
2013	2,73	3,97		3,35
2014	3,10	3,92	11,60	3,53
2015	3,85	3,82	3,70	3,83
2016	3,71	3,66	3,48	3,68
2017	3,75	4,44	6,74	4,14
2018	3,80	4,15	5,28	4,00
2019	3,89	3,72	3,07	3,80
2020	3,41	4,88	13,75	4,20
TOTAL I	3,08	3,90	9,26	3,52
M7D7	2,55	2,92	4,86	2,75
A0D0	3,63	4,88	14,47	4,30
EO19	3,95	4,36	7,62	4,17
EO20	3,35	5,17	99,13	4,27
EO21	3,65	3,76	4,60	3,71
M7O1	3,13	3,90	9,04	3,54
A0O1	3,65	4,10	7,72	3,89
10O1	3,22	3,97	9,29	3,62
TOTAL II	3,12	3,89	9,00	3,53

**Cuadro reelaborado por L. H. Vargas*

Notas: TOTAL I: 2007 a 2020; M7D7: marzo a diciembre 2007; A0D0: agosto a diciembre 2020; EO19: enero a octubre 2019; EO20: enero a octubre 2020; EO21: enero a octubre 2021; M7O1 (lapso ejecucion DR-CAFTA): marzo 2007 a octubre 2021; A0O1: agosto 2020 a octubre 2021; 10O1: 2010 a octubre 2021; TOTAL II= TOTAL I (2007 a 2020) más enero-octubre 2021

Fuente: DC-USA y BRH

	Exp.	Imp.	Balace	Intercambio
Total I	3,08	3,90	9,26	3,52
M7D7	2,55	2,92	4,86	2,75
A0D0	3,63	4,88	14,47	4,30
ES19	3,95	4,36	7,62	4,17
ES20	3,35	5,17	99,13	4,27
ES21	3,65	3,76	4,60	3,71
M7S1	3,13	3,90	9,04	3,54
A0S1	3,65	4,10	7,72	3,89
10S1	3,22	3,97	9,29	3,62
Total II	3,12	3,89	9,00	3,53

Comercio de bienes de Haití con USA
 con respecto al
 Comercio de bienes de CAFTA-DR+Haití-USA
 2007 a enero-octubre 2021
 % comercio de bienes de CAFTA-RD + Haití con USA

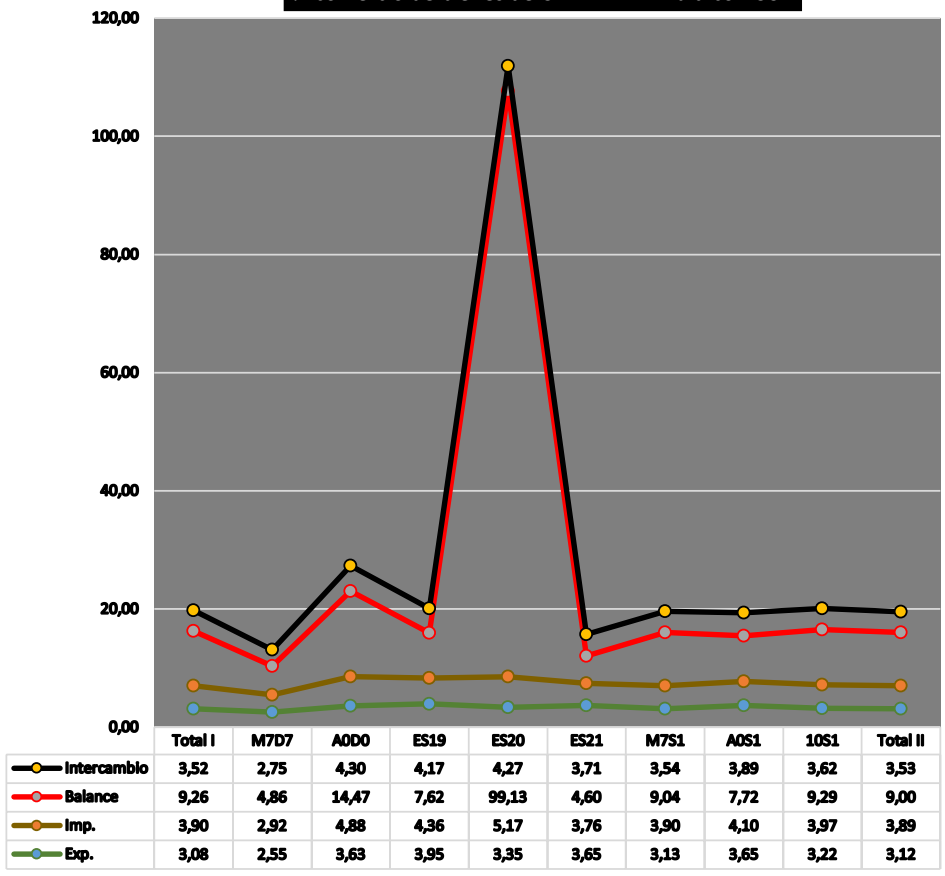

COMERCIO de BIENES de HAITI con USA
con respecto al
COMERCIO de BIENES de USA con RESTO del MUNDO (RM)
2007 a ENERO-OCTUBRE 2021
% COMERCIO de BIENES de USA con RESTO del MUNDO (RM)

PERIODO	EXPORTACIONES	IMPORTACIONES	DEFICIT	INTERCAMBIO
2007	0,02	0,06	0,02	0,04
2008	0,02	0,07	0,06	0,04
2009	0,04	0,07	0,05	0,05
2010	0,03	0,09	0,10	0,06
2011	0,03	0,07	0,04	0,05
2012	0,03	0,07	0,04	0,05
2013	0,04	0,08	0,06	0,05
2014	0,04	0,08	0,05	0,05
2015	0,04	0,08	0,03	0,06
2016	0,04	0,08	0,03	0,05
2017	0,04	0,09	0,06	0,06
2018	0,04	0,08	0,05	0,06
2019	0,04	0,08	0,03	0,06
2020	0,04	0,10	0,06	0,06
TOTAL I	0,04	0,08	0,05	0,05
M7D7	0,03	0,06	0,02	0,04
A0D0	0,04	0,10	0,05	0,06
EO19	0,04	0,08	0,03	0,06
EO20	0,04	0,09	0,05	0,06
EO21	0,42	0,08	-0,01	0,12
M7O1	0,04	0,08	0,06	0,06
A0O1	0,11	0,08	-0,05	0,09
10O1	0,04	0,08	0,06	0,06
TOTAL II	0,04	0,08	0,06	0,05

**Cuadro reelaborado por L. H. Vargas*

Notas: TOTAL I: 2007 a 2020; M7D7: marzo a diciembre 2007; A0D0: agosto a diciembre 2020; EO19: enero a octubre 2019; EO20: enero a octubre 2020; EO21: enero a octubre 2021; M7O1 (lapso ejecucion DR-CAFTA): marzo 2007 a octubre 2021; A0O1: agosto 2020 a octubre 2021; 10O1: 2010 a octubre 2021; TOTAL II= TOTAL I (2007 a 2020) más enero-octubre 2021

Fuente: DC-USA y BRH

	Exp.	Imp.	Balance	Intercambio
Total I	0,0356	0,0789	0,0475	0,0528
M7D7	0,0251	0,0585	0,0225	0,0375
A0D0	0,0384	0,0980	0,0495	0,0606
ES19	0,0426	0,0802	0,0293	0,0575
ES20	0,0355	0,0913	0,0523	0,0567
ES21	0,4209	0,0754	-0,0119	0,1218
M7S1	0,0385	0,0788	0,0555	0,0551
A0S1	0,1051	0,0822	-0,0452	0,0910
10S1	0,0410	0,0805	0,0587	0,0575
Total II	0,0384	0,0786	0,0552	0,0549

**Comercio exterior de bienes de Haiti con USA
con respecto al
Comercio de bienes de USA con resto del mundo (RM)
2007 a enero-septiembre 2021
% comercio de bienes de USA con resto del mundo (RM)**

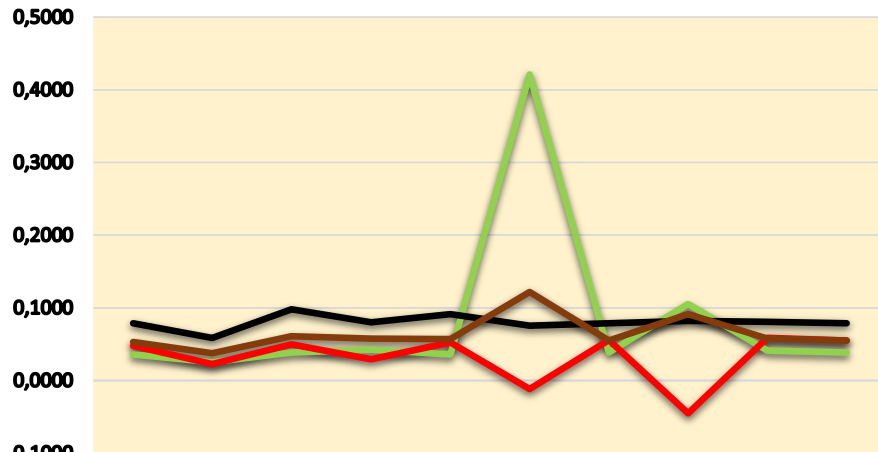

	Total I	M7D7	A0D0	ES19	ES20	ES21	M7S1	A0S1	10S1	Total II
Exp.	0,0356	0,0251	0,0384	0,0426	0,0355	0,4209	0,0385	0,1051	0,0410	0,0384
Imp.	0,0789	0,0585	0,0980	0,0802	0,0913	0,0754	0,0788	0,0822	0,0805	0,0786
Balance	0,0475	0,0225	0,0495	0,0293	0,0523	-0,0119	0,0555	-0,0452	0,0587	0,0552
Intercambio	0,0528	0,0375	0,0606	0,0575	0,0567	0,1218	0,0551	0,0910	0,0575	0,0549

COMERCIO de BIENES de HAITI con USA
con respecto al
COMERCIO MUNDIAL de BIENES
2007 a ENERO-OCTUBRE 2021
% COM. MUNDIAL BIENES EXP. e IMP.

PERIODO	EXPORTACIONES	IMPORTACIONES
2007	0,0035	0,0048
2008	0,0028	0,0057
2009	0,0044	0,0062
2010	0,0036	0,0078
2011	0,0040	0,0057
2012	0,0042	0,0056
2013	0,0045	0,0065
2014	0,0048	0,0067
2015	0,0057	0,0068
2016	0,0056	0,0067
2017	0,0052	0,0079
2018	0,0051	0,0071
2019	0,0055	0,0065
2020	0,0048	0,0078
TOTAL I	0,0046	0,0066
M7D7	0,0036	0,0048
A0D0	0,0055	0,0083
EO19	0,0056	0,0068
EO20	0,0046	0,0072
EO21	0,0058	0,0066
M7O1	0,0047	0,0066
A0O1	0,0057	0,0071
10O1	0,0049	0,0068
TOTAL II	0,0047	0,0066

*Cuadro reelaborado por L. H. Vargas

Notas: TOTAL I: 2007 a 2020; M7D7: marzo a diciembre 2007; A0D0: agosto a diciembre 2020; EO19: enero a octubre 2019; EO20: enero a octubre 2020; EO21: enero a octubre 2021; M7O1 (lapso ejecucion DR-CAFTA): marzo 2007 a octubre 2021; A0O1: agosto 2020 a octubre 2021; 10O1: 2010 a octubre 2021; TOTAL II= TOTAL I (2007 a 2020) más enero-octubre 2021

Fuente: DC-USA y OMC

	Exp.	Imp.
Total I	0,0046	0,0066
M7D7	0,0036	0,0048
A0D0	0,0055	0,0083
ES19	0,0056	0,0068
ES20	0,0046	0,0072
ES21	0,0058	0,0066
M7S1	0,0047	0,0066
A0S1	0,0057	0,0071
10S1	0,0049	0,0068
Total II	0,0047	0,0066

Comercio de bienes de RD con USA
 con respecto al
 Comercio mundial de bienes
 2007 a enero-octubre 2021
 % comercio mundial de exportaciones e importaciones de bienes

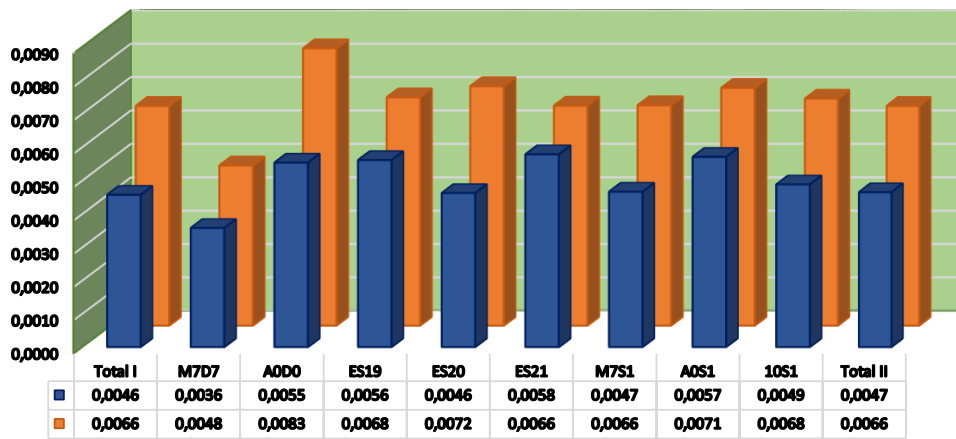

COMERCIO BIENES de HAITI con RESTO del MUNDO

con respecto al
COMERCIO MUNDIAL de BIENES
2007 a ENERO-OCTUBRE 2021

% COM. MUNDIAL BIENES EXP. e IMP.

PERIODO	Exportaciones	Importaciones
2007	0,0037	0,0119
2008	0,0030	0,0127
2009	0,0044	0,0159
2010	0,0037	0,0195
2011	0,0042	0,0180
2012	0,0042	0,0165
2013	0,0048	0,0176
2014	0,0051	0,0192
2015	0,0062	0,0206
2016	0,0063	0,0196
2017	0,0056	0,0201
2018	0,0055	0,0226
2019	0,0063	0,0218
2020	0,0050	0,0195
TOTAL I	0,0049	0,0184
M7D7	0,0037	0,0119
A0D0	0,0050	0,0195
EO19	0,0065	0,0230
EO20	0,0053	0,0172
EO21	0,0070	0,0212
M7O1	0,0050	0,0187
A0O1	0,0064	0,0207
10O1	0,0053	0,0197
TOTAL II	0,0050	0,0186

*Cuadro reelaborado por L. H. Vargas

Notas: TOTAL I: 2007 a 2020; M7D7: marzo a diciembre 2007; A0D0: agosto a diciembre 2020; EO19: enero a octubre 2019; EO20: enero a octubre 2020; EO21: enero a octubre 2021; M7O1 (lapso ejecución DR-CAFTA): marzo 2007 a octubre 2021; A0O1: agosto 2020 a octubre 2021; 10O1: 2010 a octubre 2021; TOTAL II= TOTAL I (2007 a 2020) más enero-octubre 2021

Fuente: BRH y OMC

Periodo	Exportaciones	Importaciones
Total I	0,0049	0,0184
M7D7	0,0037	0,0119
A0D0	0,0050	0,0195
ES19	0,0065	0,0230
ES20	0,0053	0,0172
ES21	0,0070	0,0212
M7S1	0,0050	0,0187
A0S1	0,0064	0,0207
10S1	0,0053	0,0197
Total II	0,0050	0,0186

Comercio de bienes de Haití con resto del mundo (RM)
 con respecto al
 Comercio mundial de bienes
 2007 a enero-octubre 2021
 % comerciomi mundial de bienes exportados e importados

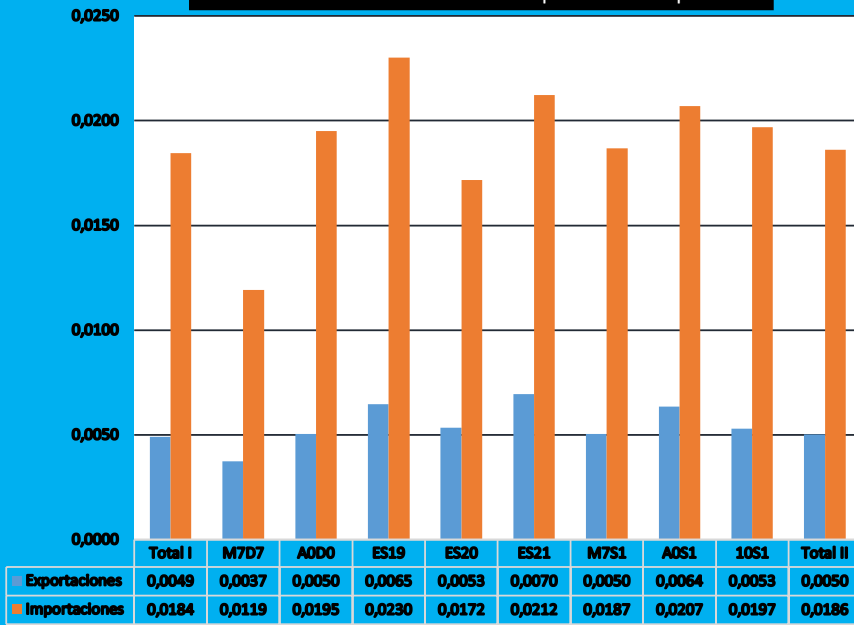

COMERCIO de BIENES de CAFTA-RD y de HAITI con USA

con respecto al
COMERCIO MUNDIAL de BIENES
2007 a ENERO-OCTUBRE 2021
% COM. MUNDIAL BIENES EXP. e IMP.

PERIODO	EXPORTACIONES	IMPORTACIONES
2007	0,1339	0,1566
2008	0,1197	0,1530
2009	0,1500	0,1558
2010	0,1571	0,1571
2011	0,1560	0,1636
2012	0,1668	0,1602
2013	0,1588	0,1564
2014	0,1494	0,1637
2015	0,1435	0,1716
2016	0,1455	0,1769
2017	0,1331	0,1701
2018	0,1282	0,1647
2019	0,1357	0,1692
2020	0,1350	0,1530
TOTAL I	0,1439	0,1625
M7D7	0,1372	0,1598
A0D0	0,1471	0,1620
EO19	0,1364	0,1504
EO20	0,1334	0,1317
EO21	0,1526	0,1690
M7O1	0,1447	0,1631
A0O1	0,1509	0,1668
10O1	0,1467	0,1645
TOTAL II	0,1444	0,1629

**Cuadro reelaborado por L. H. Vargas*

Notas: TOTAL I: 2007 a 2020; M7D7: marzo a diciembre 2007; A0D0: agosto a diciembre 2020; EO19: enero a octubre 2019; EO20: enero a octubre 2020; EO21: enero a octubre 2021; M7O1 (lapso ejecucion DR-CAFTA): marzo 2007 a octubre 2021; A0O1: agosto 2020 a octubre 2021; 10O1: 2010 a octubre 2021; TOTAL II= TOTAL I (2007 a 2020) más enero-octubre 2021

Fuente: DC-USA, BRH y OMC

COMERCIO BIENES de USA con RESTO del MUNDO

con respecto al

COMERCIO MUNDIAL de BIENES

2007 a ENERO-OCTUBRE 2021

% COM. MUNDIAL BIENES EXP. e IMP.

PERIODO	EXPORTACIONES	IMPORTACIONES
2007	8,20	13,69
2008	7,96	12,68
2009	8,41	12,18
2010	8,35	12,40
2011	8,08	11,97
2012	8,35	12,20
2013	8,32	11,96
2014	8,53	12,36
2015	9,08	13,44
2016	9,05	13,49
2017	8,72	13,01
2018	8,52	12,79
2019	8,64	12,93
2020	8,10	13,11
TOTAL I	8,45	12,71
M7D7	8,39	13,99
A0D0	8,60	14,25
EO19	8,65	13,00
EO20	7,97	12,86
EO21	8,87	1,36
M7O1	8,49	11,99
A0O1	8,78	5,37
10O1	8,54	11,81
TOTAL II	8,48	11,99

*Cuadro reelaborado por L. H. Vargas

Notas: TOTAL I: 2007 a 2020; M7D7: marzo a diciembre 2007; A0D0: agosto a diciembre 2020; EO19: enero a octubre 2019; EO20: enero a octubre 2020; EO21: enero a octubre 2021; M7O1 (lapso ejecucion DR-CAFTA): marzo 2007 a octubre 2021; A0O1: agosto 2020 a octubre 2021; 10O1: 2010 a octubre 2021; TOTAL II= TOTAL I (2007 a 2020) más enero-octubre 2021

Fuente: DC-USA y OMC

PUBLICACIONES *digitales* DE LA UEH

Memoria Analítica de Datos e Informaciones (MADI)

- Año 1, No. 1. Julio-Septiembre 2021.
- Año 1, No. 2. Octubre-Diciembre 2021.

Monitor Estadístico de Haití (MEH)

- *Comercio exterior de bienes de República Dominicana con la República de Haití durante los ocho primeros meses de 2019, 2020 y 2021.* Año 1, N°1, Santo Domingo, D.N., 22 octubre 2021
- *Comercio binacional de mercaderías entre República Dominicana y la República de Haití en los nueve primeros meses de 2019, 2020 y 2021.* Año 1, N°2, Santo Domingo, D.N., 28 octubre 2021
- *Comercio exterior de bienes de la República de Haití con Estados Unidos desde 1999 y 2007 hasta enero-septiembre 2021.* Año 1, N°3, Santo Domingo, D.N., 25 noviembre 2021
- *Mercado bilateral dominico-haitiano de bienes durante los 10 primeros meses de los años 2019,2020 y 2021.* Año 1, N°4, Santo Domingo, D.N., 2 diciembre 2021
- *Comercio exterior de bienes de la República de Haití con Estados Unidos desde 1999 y 2007 hasta 2021.* Año 1, N°5, Santo Domingo, D.N., 9 diciembre 2021

Cuadernos de Diálogo y Discusiones (CDD)

- *Haití: una realidad caótica y 10 opciones realistas.* Año 1, No.1, 9 de noviembre 2021
- *Una pregunta presidencial -¿con ellos es que van a conversar?- sin responder.* Año 1, No. 2, 18 de noviembre 2021
- *Balanza comercial superavitaria de bienes de República Dominicana con la República de Haití en los primeros nueve meses de 2019, 2020 y 2021.* Año 1, No. 3, 26 de noviembre 2021
- *A Corporate America Partnership with Haiti is a Win-Win Deal for the U.S. Light Manufacturing Sector and Haiti's Economic Recovery.* Año 1, No. 4, 1° de diciembre 2021
- *Reputación de una Nación.* Año 1, No. 5, 13 diciembre 2021



PUCMM
Pontificia Universidad Católica
Madre y Maestra

Centro de Estudios P. Alemán, S.J.

HT **UEH** DO
Unidad de Estudios de Haití

MONITOR ESTADÍSTICO HAITIANO,
MEH

Santo Domingo, República Dominicana