

**Nº9**



**PUCMM**

Pontificia Universidad Católica  
Madre y Maestra

**Centro de Estudios P. Alemán, S.J.**

HT **UEH** DO

**Unidad de Estudios de Haití**

**Monitor Estadístico Haitiano (MEH)  
Año1, Nº9, Santo Domingo, D.N., 6 enero 2022**

**Comercio exterior de bienes de la República de Haití con Estados Unidos  
desde 1999 y 2007 hasta enero-diciembre 2021**

**Por: Luis H. Vargas**

**Santo Domingo, D. N.  
República Dominicana**



## Monitor Estadístico Haitiano (MEH)

Año 1, N°9, Santo Domingo, D.N., 6 enero 2022 (1º jueves del mes)

Publicación de la

Unidad de Estudios de Haití (UEH), del Centro de Estudios P. Alemán, PUCMM, Santo Domingo, R.D.

Dirección postal de la UEH:

Centro de Estudios P. José L. Alemán,  
 Campus de Santo Domingo,  
 Pontificia Universidad Católica Madre y Maestra,  
 Ave. Bolívar,  
 Santo Domingo, República Dominicana

Correo electrónico: [unidadestudioshaitianos@gmail.com](mailto:unidadestudioshaitianos@gmail.com)

Comité editorial: Fernando I. Ferrán (coordinador), Humberto Cristian Pérez, Luis H. Vargas y Edmundo Gil Tavárez

**Monitor Estadístico Haitiano (MEH)** es una publicación sin fines de lucro, de la UEH, cuyos análisis, juicios, cuadros y gráficos pueden ser reproducidos, a condición de que se mencione debidamente la fuente. Además, se asume que las opiniones vertidas en los trabajos firmados son de estricta responsabilidad de sus autores y no reflejan necesariamente el pensamiento de alguna o todas las organizaciones e instituciones auspiciadoras

## ***INDICE***

### ***INTRODUCCION***

***Comercio exterior de bienes de la República de Haití con  
Estados Unidos desde 2007 hasta enero- diciembre 2021  
Por Luis H. Vargas..... .05***

### ***ANEXO (cuadros estadísticos):***

***Comercio exterior de bienes de la República de Haití con  
Estados Unidos desde 2007 hasta enero- diciembre 2021  
Por Luis H. Vargas..... .10***

***PONTIFICIA UNIVERSIDAD CATOLICA MADRE y MAESTRA***

***-PUCMM-***

***CENTRO de ESTUDIOS ECONOMICOS y SOCIALES PADRE JOSE LUIS ALEMAN SJ***

***UNIDAD de ESTUDIOS de HAITI***

***-UEH-***

***Monitor Estadístico Haitiano -MEH-***

***Año1, N°9, Santo Domingo, D.N., 6 enero 2022 (1° jueves del mes)***

***Comercio exterior de bienes de la República de Haití con Estados Unidos,  
desde 2007 hasta enero- diciembre (Introducción)***

***Por Luis H. Vargas***

## *Comercio exterior de bienes de la República de Haití con Estados Unidos desde 2007 hasta enero-diciembre 2021 (Introducción)*

**Luis H. Vargas**

**Investigador de la Unidad de Estudios de Haití (UEH)**

**Centro de Estudios Económicos y Sociales Padre José Luis Alemán SJ**

**Pontificia Universidad Católica Madre y Maestra (PUCMM)**



El comercio bilateral de mercaderías de la República de Haití con Estados Unidos de América se caracteriza por un voluminoso y creciente déficit, con carácter estructural; no obstante, las reiteradas promesas de asistencia oficial de contribuir al desarrollo económico, bienestar social y creación de plazas de trabajo ofrecidas por la segunda nación a la primera.

Desde 2007 hasta 2021, este saldo negativo sumó US\$5,251 millones, como resultado de importaciones (US\$17,313 millones) muy superiores a las exportaciones (US\$12,062 millones), incluyendo el balance en rojo registrado durante periodo posterior al trágico terremoto ocurrido en Haití, de 2010 a 2021, por un montante de US\$4,327 millones o, lo que es igual, diferencia entre valor exportado (US\$10,572 millones) e importado (US\$14,898 millones).

Independientemente del recorrido de las fases cíclicas de los negocios, la economía haitiana estampa siempre un balance deficitario, tanto más en la etapa depresiva. Por ejemplo, en los anteriores tres años 2019, 2020 y 2021 -en especial en los últimos dos de combinación entre recesión económico-financiera y debacle socio-sanitaria- los desbalances comerciales negativos haitiano-americanos computaron sucesivamente US\$216, US\$561, US\$245 millones, es decir US\$1,022 millones, equivalente al 19,46% del déficit total haitiano-americano de los pasados 15 años aludidos.



Asimismo, las transacciones comerciales de la economía de Haití con el resto de los países del mundo tabularon cuantiosos déficits. Por caso, entre 2007 y 2021, el excedente de importaciones sobre exportaciones ascendió a US\$35,521 millones, con una dinámica alcista desde US\$1,182 millones en el primer año hasta US\$2,599 millones en el último, pese al pico arribado de US\$3,406 millones en 2018.

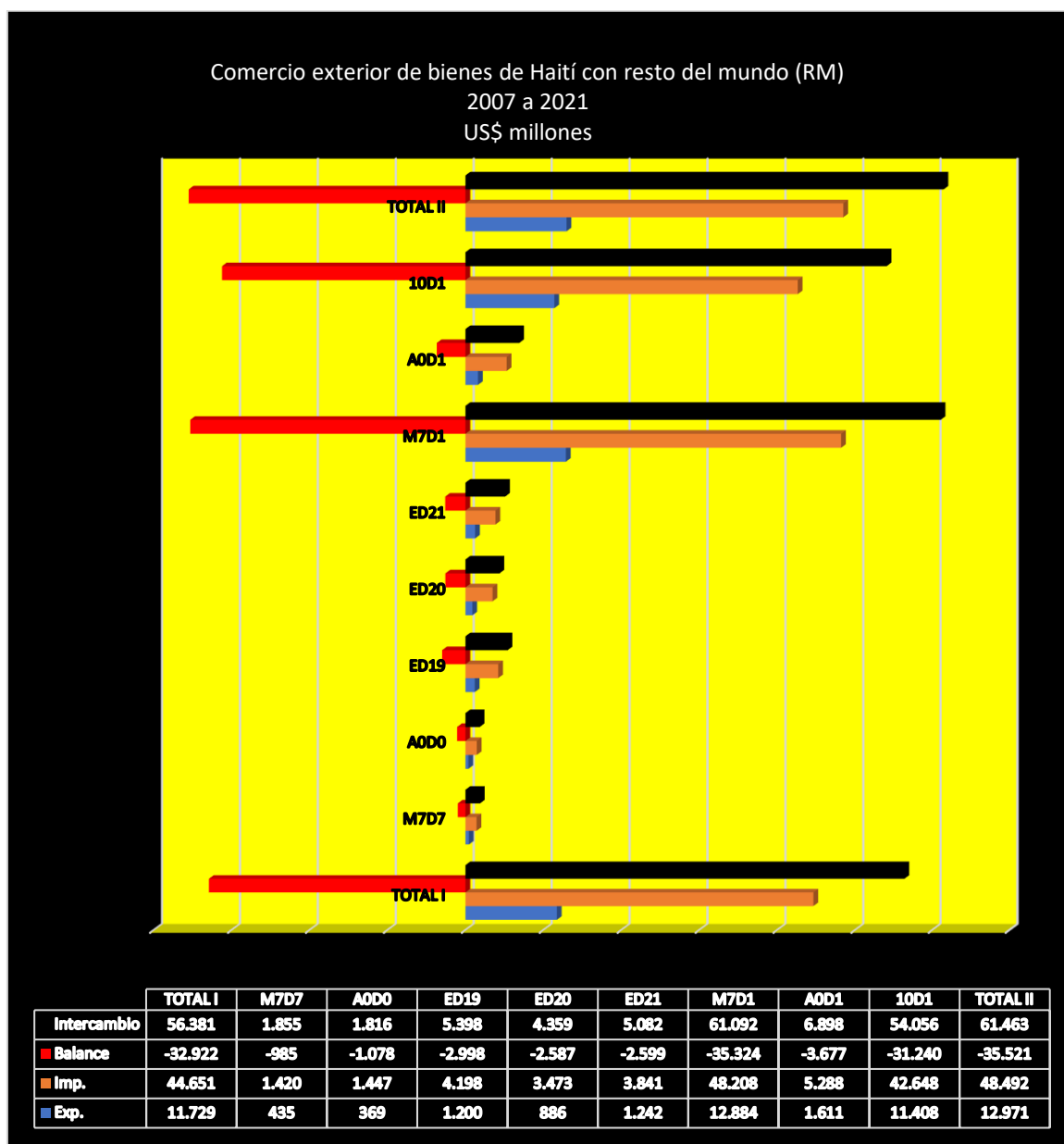

La participación del comercio de mercancías haitiano-estadounidense en la estructura mercantil de Haití con la economía mundial restante se mantuvo relativamente alta en los anteriores tres quinquenios, expresión de estrecha dependencia de la potencia americana; toda vez que la cuota de exportación representó más de nueve décimas partes (92,99%) del valor exportado total (US\$12,971 millones), casi un tercio (35,70%) del importado (US\$48,492 millones) y menos de una séptima parte (14,78%) del saldo deficitario (-US\$35,521 millones).

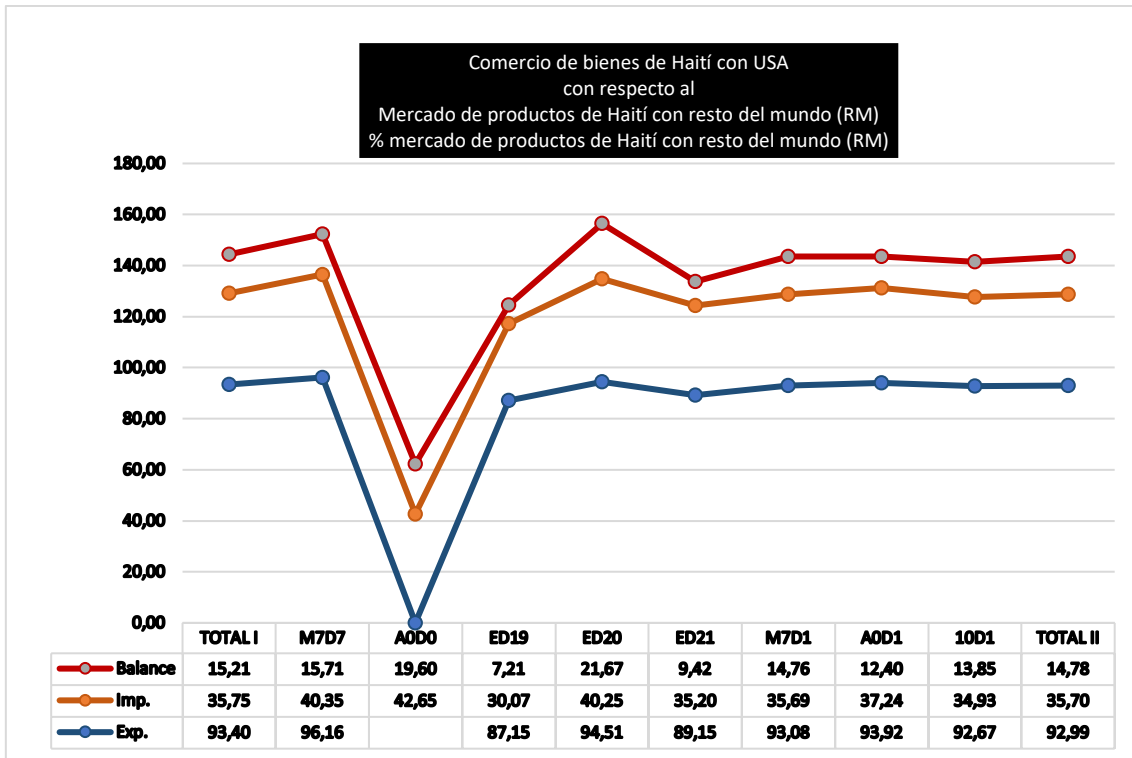

Sin embargo, la incidencia del canje binacional haitiano-americano, en comparación con el convenio denominado CAFTA-DR, más Haití por razones de cálculo, fue baja en los años comprendidos entre 2007 y 2021; vale anotar, las exportaciones (3,11%) de la totalidad exportada (US\$387,270 millones), las importaciones (3,60%) de la importada (US\$480,423 millones) y balanza deficitaria (5,64) del déficit global (-US\$93,153 millones).

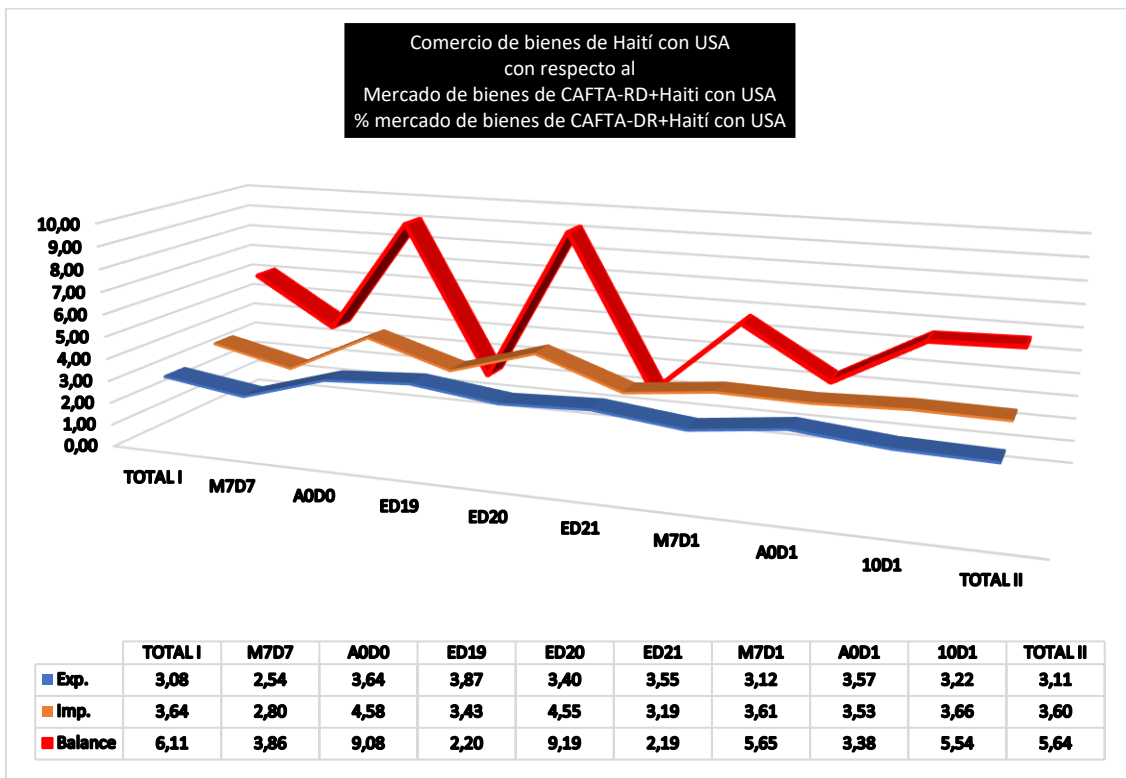



En definitiva, la solución estructural y ascendente del déficit de la economía de Haití con la de Estados Unidos y otras naciones como República Dominicana, pasa necesariamente por la reconversión del patrón de producción, inversión y comercialización de la plataforma agraria e industrial, la reforma de la renta y riqueza nacionales focalizadas en los mercados e ingresos laborales urbanos y rurales, la recreación de una república democrática sustentada e gran medida en el ejercicio real y efectivo de los derechos personales, colectivos y ambientales, el respeto de la soberanía popular y autodeterminación nacional, y el fortalecimiento de la solidaridad internacional y cooperación mutua, a condición de que cualquier contribución a la superación de la crisis haitiana debe someterse a las propias decisiones y concertaciones institucionales del pueblo haitiano.



Nº9

**PONTIFICIA UNIVERSIDAD CATOLICA MADRE y MAESTRA  
(PUCMM)**

**CENTRO de ESTUDIOS ECONOMICOS y SOCIALES  
PADRE JOSE LUIS ALEMAN SJ**

**UNIDAD de ESTUDIOS de HAITI  
(UEH)**

**Monitor Estadístico Haitiano (MEH)  
Año1, Nº9, Santo Domingo, D.N., 06 enero 2022**

**Comercio exterior de bienes de la  
República de Haití con Estados Unidos  
desde 1999 y 2007 hasta enero-diciembre 2021**

**Por Luis H. Vargas**

**COMERCIO EXTERIOR de BIENES de la  
REPUBLICA de HAITI con ESTADOS UNIDOS  
desde 1999 Y 2007 hasta ENERO-DICIEMBRE 2021**

*\*Cuadros reelaborados por Luis H. Vargas*

*Notas: Total I: 1999 a 2020; M7D7: marzo a diciembre 2007; A0D0: agosto a diciembre 2020; ED19: enero a diciembre 2019; ED20: enero a diciembre 2020; ED21: enero a diciembre 2021; M7D1 (lapso ejecución DR-CAFTA): marzo 2007 a diciembre 2021; A0D1: agosto 2020 a diciembre 2021; 10D1: 2010 a diciembre 2021; Total II = Total I (1999 a 2020) más 2021*

*Fuente: DC-USA, BRH y OMC*

COMERCIO de BIENES de HAITI con USA

1999 a ENERO-DICIEMBRE 2021

US\$ MILLONES

PERIODO	EXPORTACIONES	IMPORTACIONES	BALANCE	INTERCAMBIO
1999	301	614	-313	915
2000	297	577	-280	874
2001	263	550	-287	814
2002	255	573	-318	828
2003	332	639	-307	972
2004	371	673	-302	1.044
2005	447	710	-262	1.157
2006	496	817	-321	1.314
2007	488	680	-192	1.168
2008	450	944	-494	1.394
2009	552	790	-238	1.343
2010	551	1.209	-658	1.760
2011	742	1.059	-317	1.801
2012	775	1.050	-276	1.825
2013	847	1.227	-380	2.074
2014	908	1.274	-365	2.182
2015	950	1.141	-191	2.091
2016	899	1.091	-192	1.990
2017	919	1.423	-504	2.342
2018	990	1.414	-424	2.404
2019	1.046	1.262	-216	2.308
2020	837	1.398	-561	2.235
<b>TOTAL I</b>	<b>13.717</b>	<b>21.115</b>	<b>-7.397</b>	<b>34.832</b>
M7D7	418	573	-155	991
A0D0	406	617	-211	1.023
ED19	1.046	1.262	-216	2.308
ED20	837	1.398	-561	2.235
ED21	1.107	1.352	-245	2.459
M7D1	11.992	17.206	-5.213	29.198
A0D1	1.513	1.969	-456	3.482
10D1	10.572	14.898	-4.327	25.470
<b>TOTAL II</b>	<b>14.824</b>	<b>22.466</b>	<b>-7.642</b>	<b>37.291</b>

\*Cuadros reelaborados por Luis H. Vargas

Notas: Total I: 1999 a 2020; M7D7: marzo a diciembre 2007; A0D0: agosto a diciembre 2020; ED19: enero a diciembre 2019; ED20: enero a diciembre 2020; ED21: enero a diciembre 2021; M7D1 (lapso ejecucion DR-CAFTA): marzo 2007 a diciembre 2021; A0D1: agosto 2020 a diciembre 2021; 10D1: 2010 a diciembre 2021; Total II = Total I (1999 a 2020) más 2021

Fuente: DC-USA

COMERCIO de BIENES de HAITI con USA

1999 a ENERO-DICIEMBRE 2021

% INTERCAMBIO COMERCIAL

PERIODO	EXPORTACIONES	IMPORTACIONES	BALANCE	INTERCAMBIO
1999	32,90	67,10	-34,20	100,00
2000	33,99	66,01	-32,03	100,00
2001	32,35	67,65	-35,30	100,00
2002	30,81	69,19	-38,39	100,00
2003	34,20	65,80	-31,60	100,00
2004	35,52	64,48	-28,96	100,00
2005	38,66	61,34	-22,68	100,00
2006	37,77	62,23	-24,46	100,00
2007	41,76	58,24	-16,47	100,00
2008	32,29	67,71	-35,43	100,00
2009	41,12	58,88	-17,75	100,00
2010	31,31	68,69	-37,38	100,00
2011	41,21	58,79	-17,58	100,00
2012	42,45	57,55	-15,10	100,00
2013	40,84	59,16	-18,32	100,00
2014	41,63	58,37	-16,74	100,00
2015	45,44	54,56	-9,11	100,00
2016	45,17	54,83	-9,65	100,00
2017	39,24	60,76	-21,51	100,00
2018	41,19	58,81	-17,62	100,00
2019	45,32	54,68	-9,37	100,00
2020	37,46	62,54	-25,07	100,00
<b>TOTAL I</b>	<b>39,38</b>	<b>60,62</b>	<b>-21,24</b>	<b>100,00</b>
M7D7	42,20	57,80	-15,61	100,00
A0D0	39,67	60,33	-20,65	100,00
ED19	45,32	54,68	-9,37	100,00
ED20	37,46	62,54	-25,07	100,00
ED21	45,02	54,98	-9,96	100,00
M7D1	41,07	58,93	-17,86	100,00
A0D1	43,45	56,55	-13,10	100,00
10D1	41,51	58,49	-16,99	100,00
<b>TOTAL II</b>	<b>39,75</b>	<b>60,25</b>	<b>-20,49</b>	<b>100,00</b>

\*Cuadros reelaborados por Luis H. Vargas

Notas: Total I: 1999 a 2020; M7D7: marzo a diciembre 2007; A0D0: agosto a diciembre 2020; ED19: enero a diciembre 2019; ED20: enero a diciembre 2020; ED21: enero a diciembre 2021; M7D1 (lapso ejecucion DR-CAFTA): marzo 2007 a diciembre 2021; A0D1: agosto 2020 a diciembre 2021; 10D1: 2010 a diciembre 2021; Total II = Total I (1999 a 2020) más 2021

Fuente: DC-USA

**COMERCIO de BIENES de HAITI con RESTO del MUNDO (RM)**

1999 a ENERO-DICIEMBRE 2021

**US\$ MILLONES**

PERIODO	EXPORTACIONES	IMPORTACIONES	BALANCE	INTERCAMBIO
1999	332	1.156	-824	1.488
2000	328	1.087	-759	1.415
2001	305	1.055	-750	1.360
2002	274	980	-706	1.254
2003	333	1.116	-783	1.449
2004	378	1.210	-832	1.588
2005	455	1.309	-854	1.764
2006	495	1.548	-1.053	2.043
2007	522	1.704	-1.182	2.226
2008	490	2.108	-1.618	2.598
2009	551	2.032	-1.481	2.583
2010	563	3.010	-2.447	3.573
2011	768	3.314	-2.546	4.083
2012	775	3.079	-2.305	3.854
2013	915	3.341	-2.426	4.256
2014	961	3.666	-2.705	4.627
2015	1.024	3.440	-2.416	4.465
2016	1.007	3.183	-2.176	4.191
2017	988	3.618	-2.630	4.605
2018	1.078	4.484	-3.406	5.563
2019	1.200	4.198	-2.998	5.398
2020	886	3.473	-2.587	4.359
<b>TOTAL I</b>	<b>14.629</b>	<b>54.112</b>	<b>-39.483</b>	<b>68.742</b>
M7D7	435	1.420	-985	1.855
A0D0	369	1.447	-1.078	1.816
ED19	1.100	3.848	-2.748	4.948
ED20	812	3.184	-2.371	3.996
ED21	1.242	3.841	-2.599	5.082
M7D1	12.884	48.208	-35.324	61.092
A0D1	1.611	5.288	-3.677	6.898
10D1	11.408	42.648	-31.240	54.056
<b>TOTAL II</b>	<b>15.871</b>	<b>57.953</b>	<b>-42.082</b>	<b>73.824</b>

\*Cuadros reelaborados por Luis H. Vargas

Notas: Total I: 1999 a 2020; M7D7: marzo a diciembre 2007; A0D0: agosto a diciembre 2020; ED19: enero a diciembre 2019; ED20: enero a diciembre 2020; ED21: enero a diciembre 2021; M7D1 (lapso ejecucion DR-CAFTA): marzo 2007 a diciembre 2021; A0D1: agosto 2020 a diciembre 2021; 10D1: 2010 a diciembre 2021; Total II = Total I (1999 a 2020) más 2021

Fuente: DC-USA, BRH y OMC

COMERCIO de BIENES de HAITI con RESTO del MUNDO (RM)

1999 a ENERO-DICIEMBRE 2021

% INTERCAMBIO COMERCIAL

PERIODO	EXPORTACIONES	IMPORTACIONES	BALANCE	INTERCAMBIO
1999	22,31	77,69	-55,38	100,00
2000	23,18	76,82	-53,64	100,00
2001	22,43	77,57	-55,15	100,00
2002	21,85	78,15	-56,30	100,00
2003	22,98	77,02	-54,04	100,00
2004	23,80	76,20	-52,39	100,00
2005	25,79	74,21	-48,41	100,00
2006	24,23	75,77	-51,54	100,00
2007	23,45	76,55	-53,10	100,00
2008	18,86	81,14	-62,28	100,00
2009	21,33	78,67	-57,34	100,00
2010	15,77	84,23	-68,47	100,00
2011	18,81	81,19	-62,37	100,00
2012	20,10	79,90	-59,80	100,00
2013	21,50	78,50	-57,00	100,00
2014	20,77	79,23	-58,46	100,00
2015	22,94	77,06	-54,12	100,00
2016	24,04	75,96	-51,92	100,00
2017	21,45	78,55	-57,10	100,00
2018	19,39	80,61	-61,23	100,00
2019	22,23	77,77	-55,53	100,00
2020	20,33	79,67	-59,35	100,00
<b>TOTAL I</b>	<b>21,28</b>	<b>78,72</b>	<b>-57,44</b>	<b>100,00</b>
M7D7	23,45	76,55	-53,10	100,00
A0D0	20,32	79,68	-59,36	100,00
ED19	22,23	77,77	-55,53	100,00
ED20	20,33	79,67	-59,35	100,00
ED21	24,43	75,57	-51,14	100,00
M7D1	21,09	78,91	-57,82	100,00
A0D1	23,35	76,65	-53,30	100,00
10D1	21,10	78,90	-57,79	100,00
<b>TOTAL II</b>	<b>21,50</b>	<b>78,50</b>	<b>-57,00</b>	<b>100,00</b>

\*Cuadros reelaborados por Luis H. Vargas

Notas: Total I: 1999 a 2020; M7D7: marzo a diciembre 2007; A0D0: agosto a diciembre 2020; ED19: enero a diciembre 2019; ED20: enero a diciembre 2020; ED21: enero a diciembre 2021; M7D1 (lapso ejecucion DR-CAFTA): marzo 2007 a diciembre 2021; A0D1: agosto 2020 a diciembre 2021; 10D1: 2010 a diciembre 2021; Total II = Total I (1999 a 2020) más 2021

Fuente: BRH

COMERCIO de BIENES de USA con RESTO del MUNDO (RM)

1999 a ENERO-DICIEMBRE 2021

US\$ MILLONES

PERIODO	EXPORTACIONES	IMPORTACIONES	BALANCE	INTERCAMBIO
1999	695.798	1.024.618	-328.820	1.720.416
2000	781.918	1.218.021	-436.103	1.999.939
2001	729.100	1.140.999	-411.899	1.870.099
2002	693.104	1.161.366	-468.262	1.854.470
2003	724.771	1.257.121	-532.350	1.981.892
2004	814.875	1.469.703	-654.829	2.284.578
2005	901.082	1.673.456	-772.374	2.574.538
2006	1.025.969	1.853.939	-827.970	2.879.908
2007	1.148.197	1.956.962	-808.765	3.105.159
2008	1.287.441	2.103.641	-816.200	3.391.082
2009	1.056.042	1.559.625	-503.583	2.615.667
2010	1.278.493	1.913.858	-635.365	3.192.351
2011	1.482.507	2.207.954	-725.447	3.690.461
2012	1.545.821	2.276.267	-730.446	3.822.088
2013	1.578.517	2.267.987	-689.470	3.846.504
2014	1.621.874	2.356.356	-734.482	3.978.230
2015	1.503.328	2.248.811	-745.483	3.752.140
2016	1.451.460	2.186.766	-735.306	3.638.226
2017	1.547.195	2.339.591	-792.396	3.886.787
2018	1.665.787	2.536.145	-870.358	4.201.932
2019	1.642.820	2.493.738	-850.917	4.136.558
2020	1.424.935	2.335.991	-911.056	3.760.926
<b>TOTAL I</b>	<b>26.601.033</b>	<b>41.582.916</b>	<b>-14.981.882</b>	<b>68.183.949</b>
M7D7	979.274	1.666.335	-687.061	2.645.609
A0D0	630.105	1.057.360	-427.255	1.687.465
ED19	1.642.820	2.493.738	-850.917	4.136.558
ED20	1.424.935	2.335.991	-911.056	3.760.926
ED21	1.754.504	2.833.070	-1.078.566	4.587.575
M7D1	21.819.998	33.326.136	-11.506.137	55.146.134
A0D1	2.384.609	3.890.430	-1.505.820	6.275.039
10D1	18.497.242	27.996.535	-9.499.293	46.493.776
<b>TOTAL II</b>	<b>28.355.538</b>	<b>44.415.986</b>	<b>-16.060.448</b>	<b>72.771.523</b>

\*Cuadros reelaborados por Luis H. Vargas

Notas: Total I: 1999 a 2020; M7D7: marzo a diciembre 2007; A0D0: agosto a diciembre 2020; ED19: enero a diciembre 2019; ED20: enero a diciembre 2020; ED21: enero a diciembre 2021; M7D1 (lapso ejecucion DR-CAFTA): marzo 2007 a diciembre 2021; A0D1: agosto 2020 a diciembre 2021; 10D1: 2010 a diciembre 2021; Total II = Total I (1999 a 2020) más 2021

Fuente: DC-USA



COMERCIO de BIENES de USA con RESTO del MUNDO (RM)

1999 a ENERO-DICIEMBRE 2021

% INTERCAMBIO COMERCIAL

PERIODO	EXPORTACIONES	IMPORTACIONES	BALANCE	INTERCAMBIO
1999	40,44	59,56	-19,11	100,00
2000	39,10	60,90	-21,81	100,00
2001	38,99	61,01	-22,03	100,00
2002	37,37	62,63	-25,25	100,00
2003	36,57	63,43	-26,86	100,00
2004	35,67	64,33	-28,66	100,00
2005	35,00	65,00	-30,00	100,00
2006	35,63	64,37	-28,75	100,00
2007	36,98	63,02	-26,05	100,00
2008	37,97	62,03	-24,07	100,00
2009	40,37	59,63	-19,25	100,00
2010	40,05	59,95	-19,90	100,00
2011	40,17	59,83	-19,66	100,00
2012	40,44	59,56	-19,11	100,00
2013	41,04	58,96	-17,92	100,00
2014	40,77	59,23	-18,46	100,00
2015	40,07	59,93	-19,87	100,00
2016	39,89	60,11	-20,21	100,00
2017	39,81	60,19	-20,39	100,00
2018	39,64	60,36	-20,71	100,00
2019	39,71	60,29	-20,57	100,00
2020	37,89	62,11	-24,22	100,00
<b>TOTAL I</b>	<b>39,01</b>	<b>60,99</b>	<b>-21,97</b>	<b>100,00</b>
M7D7	37,02	62,98	-25,97	100,00
A0D0	37,34	62,66	-25,32	100,00
ED19	39,71	60,29	-20,57	100,00
ED20	37,89	62,11	-24,22	100,00
ED21	38,24	61,76	-23,51	100,00
M7D1	39,57	60,43	-20,86	100,00
A0D1	38,00	62,00	-24,00	100,00
10D1	39,78	60,22	-20,43	100,00
<b>TOTAL II</b>	<b>38,97</b>	<b>61,03</b>	<b>-22,07</b>	<b>100,00</b>

\*Cuadros reelaborados por Luis H. Vargas

Notas: Total I: 1999 a 2020; M7D7: marzo a diciembre 2007; A0D0: agosto a diciembre 2020; ED19: enero a diciembre 2019; ED20: enero a diciembre 2020; ED21: enero a diciembre 2021; M7D1 (lapso ejecucion DR-CAFTA): marzo 2007 a diciembre 2021; A0D1: agosto 2020 a diciembre 2021; 10D1: 2010 a diciembre 2021; Total II = Total I (1999 a 2020) más 2021

Fuente: DC-USA

COMERCIO MUNDIAL de BIENES  
1999 a ENERO-DICIEMBRE 2021

US\$ MILLONES

PERIODO	EXPORTACIONES	IMPORTACIONES	DIFERENCIA
1999	5.712.200	5.921.200	-209.000
2000	6.456.300	6.724.000	-267.700
2001	6.191.300	6.482.200	-290.900
2002	6.492.400	6.741.200	-248.800
2003	7.585.600	7.861.000	-275.400
2004	9.217.000	9.567.100	-350.100
2005	10.488.600	10.853.100	-364.500
2006	12.112.400	12.435.300	-322.900
2007	14.001.400	14.296.600	-295.200
2008	16.165.200	16.595.300	-430.100
2009	12.560.500	12.801.800	-241.300
2010	15.303.993	15.438.092	-134.099
2011	18.343.601	18.438.364	-94.763
2012	18.514.486	18.657.296	-142.810
2013	18.966.119	18.969.946	-3.827
2014	19.011.072	19.060.809	-49.737
2015	16.558.147	16.733.507	-175.360
2016	16.045.249	16.211.194	-165.945
2017	17.742.931	17.985.896	-242.965
2018	19.550.439	19.836.342	-285.903
2019	19.014.680	19.284.167	-269.487
2020	17.582.919	17.812.107	-229.188
<b>TOTAL I</b>	<b>303.616.536</b>	<b>308.706.520</b>	<b>-5.089.984</b>
M7D7	11.667.833	11.913.833	-246.000
A0D0	7.326.216	7.421.711	-95.495
ED19	19.014.700	19.284.200	-269.500
ED20	17.582.900	17.812.300	-229.400
ED21	21.802.820	22.265.375	-462.555
M7D1	258.829.989	262.004.028	-3.174.039
A0D1	29.129.036	29.687.086	-558.050
10D1	218.436.456	220.693.095	-2.256.639
<b>TOTAL II</b>	<b>325.419.356</b>	<b>330.971.895</b>	<b>-5.552.539</b>

\*Cuadros reelaborados por Luis H. Vargas

Notas: Total I: 1999 a 2020; M7D7: marzo a diciembre 2007; A0D0: agosto a diciembre 2020; ED19: enero a diciembre 2019; ED20: enero a diciembre 2020; ED21: enero a diciembre 2021; M7D1 (lapso ejecución DR-CAFTA): marzo 2007 a diciembre 2021; A0D1: agosto 2020 a diciembre 2021; 10D1: 2010 a diciembre 2021; Total II = Total I (1999 a 2020) más 2021

Fuente: OMC

COMERCIO MUNDIAL de BIENES  
1999 a ENERO-DICIEMBRE 2021

%

PERIODO	EXPORTACIONES	IMPORTACIONES	DIFERENCIA
1999	96,47	100,00	-3,53
2000	96,02	100,00	-3,98
2001	95,51	100,00	-4,49
2002	96,31	100,00	-3,69
2003	96,50	100,00	-3,50
2004	96,34	100,00	-3,66
2005	96,64	100,00	-3,36
2006	97,40	100,00	-2,60
2007	97,94	100,00	-2,06
2008	97,41	100,00	-2,59
2009	98,12	100,00	-1,88
2010	99,13	100,00	-0,87
2011	99,49	100,00	-0,51
2012	99,23	100,00	-0,77
2013	99,98	100,00	-0,02
2014	99,74	100,00	-0,26
2015	98,95	100,00	-1,05
2016	98,98	100,00	-1,02
2017	98,65	100,00	-1,35
2018	98,56	100,00	-1,44
2019	98,60	100,00	-1,40
2020	98,71	100,00	-1,29
<b>TOTAL I</b>	<b>98,35</b>	<b>100,00</b>	<b>-1,65</b>
M7D7	97,94	100,00	-2,06
A0D0	98,71	100,00	-1,29
ED19	98,60	100,00	-1,40
ED20	98,71	100,00	-1,29
ED21	97,92	100,00	-2,08
M7D1	98,79	100,00	-1,21
A0D1	98,12	100,00	-1,88
10D1	98,98	100,00	-1,02
<b>TOTAL II</b>	<b>98,32</b>	<b>100,00</b>	<b>-1,68</b>

\*Cuadros reelaborados por Luis H. Vargas

Notas: Total I: 1999 a 2020; M7D7: marzo a diciembre 2007; A0D0: agosto a diciembre 2020; ED19: enero a diciembre 2019; ED20: enero a diciembre 2020; ED21: enero a diciembre 2021; M7D1 (lapso ejecución DR-CAFTA): marzo 2007 a diciembre 2021; A0D1: agosto 2020 a diciembre 2021; 10D1: 2010 a diciembre 2021; Total II = Total I (1999 a 2020) más 2021

Fuente: OMC

**COMERCIO de BIENES De HAITI con USA**

**2007 a ENERO-DICIEMBRE 2021**

**\*Cuadros reelaborados por Luis H. Vargas**

**Notas: Total I: 2007 a 2020; M7D7: marzo a diciembre 2007; A0D0: agosto a diciembre 2020; ED19: enero a diciembre 2019; ED20: enero a diciembre 2020; ED21: enero a diciembre 2021; M7D1 (lapso ejecucion DR-CAFTA): marzo 2007 a diciembre 2021; A0D1: agosto 2020 a diciembre 2021; 10D1: 2010 a diciembre 2021; Total II = Total I (2007 a 2020) más 2021**

**Fuente: DC-USA, BRH y OMC**

COMERCIO de BIENES de HAITI con USA

2007 a ENERO-DICIEMBRE 2021

US\$ MILLONES

PERIODO	EXPORTACIONES	IMPORTACIONES	BALANCE	INTERCAMBIO
2007	488	680	-192	1.168
2008	450	944	-494	1.394
2009	552	790	-238	1.343
2010	551	1.209	-658	1.760
2011	742	1.059	-317	1.801
2012	775	1.050	-276	1.825
2013	847	1.227	-380	2.074
2014	908	1.274	-365	2.182
2015	950	1.141	-191	2.091
2016	899	1.091	-192	1.990
2017	919	1.423	-504	2.342
2018	990	1.414	-424	2.404
2019	1.046	1.262	-216	2.308
2020	837	1.398	-561	2.235
<b>TOTAL I</b>	<b>10.955</b>	<b>15.961</b>	<b>-5.006</b>	<b>26.916</b>
M7D7	418	573	-155	991
A0D0	406	617	-211	1.023
ED19	1.046	1.262	-216	2.308
ED20	837	1.398	-561	2.235
ED21	1.107	1.352	-245	2.459
M7D1	11.992	17.206	-5.213	29.198
A0D1	1.513	1.969	-456	3.482
10D1	10.572	14.898	-4.327	25.470
<b>TOTAL II</b>	<b>12.062</b>	<b>17.313</b>	<b>-5.251</b>	<b>29.374</b>

\*Cuadros reelaborados por Luis H. Vargas

Notas: Total I: 2007 a 2020; M7D7: marzo a diciembre 2007; A0D0: agosto a

diciembre 2020; ED19: enero a diciembre 2019; ED20: enero a diciembre 2020;

ED21: enero a diciembre 2021; M7D1 (lapso ejecucion DR-CAFTA): marzo 2007 a

diciembre 2021; A0D1: agosto 2020 a diciembre 2021; 10D1: 2010 a diciembre

2021; Total II = Total I (2007 a 2020) más 2021

Fuente: DC-USA

	Exp.	Imp.	Balance
<b>TOTAL I</b>	<b>10.955</b>	<b>15.961</b>	<b>-5.006</b>
M7D7	418	573	-155
A0D0	406	617	-211
ED19	1.046	1.262	-216
ED20	837	1.398	-561
ED21	1.107	1.352	-245
M7D1	11.992	17.206	-5.213
A0D1	1.513	1.969	-456
10D1	10.572	14.898	-4.327
<b>TOTAL II</b>	<b>12.062</b>	<b>17.313</b>	<b>-5.251</b>

Comercio de bienes de Haití con USA  
2007 a 2021  
US\$ millones

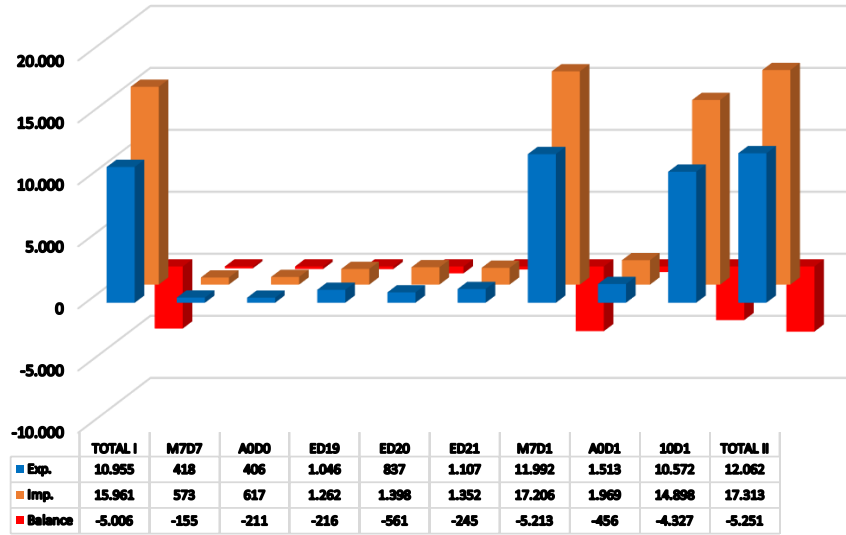

COMERCIO de BIENES de HAITI con USA

2007 a ENERO-DICIEMBRE 2021

% INTERCAMBIO COMERCIAL

PERIODO	EXPORTACIONES	IMPORTACIONES	BALANCE	INTERCAMBIO
2007	41,76	58,24	-16,47	100,00
2008	32,29	67,71	-35,43	100,00
2009	41,12	58,88	-17,75	100,00
2010	31,31	68,69	-37,38	100,00
2011	41,21	58,79	-17,58	100,00
2012	42,45	57,55	-15,10	100,00
2013	40,84	59,16	-18,32	100,00
2014	41,63	58,37	-16,74	100,00
2015	45,44	54,56	-9,11	100,00
2016	45,17	54,83	-9,65	100,00
2017	39,24	60,76	-21,51	100,00
2018	41,19	58,81	-17,62	100,00
2019	45,32	54,68	-9,37	100,00
2020	37,46	62,54	-25,07	100,00
<b>TOTAL I</b>	<b>40,70</b>	<b>59,30</b>	<b>-18,60</b>	<b>100,00</b>
M7D7	42,20	57,80	-15,61	100,00
A0D0	39,67	60,33	-20,65	100,00
ED19	45,32	54,68	-9,37	100,00
ED20	37,46	62,54	-25,07	100,00
ED21	45,02	54,98	-9,96	100,00
M7D1	41,07	58,93	-17,86	100,00
A0D1	43,45	56,55	-13,10	100,00
10D1	41,51	58,49	-16,99	100,00
<b>TOTAL II</b>	<b>41,06</b>	<b>58,94</b>	<b>-17,88</b>	<b>100,00</b>

\*Cuadros reelaborados por Luis H. Vargas

Notas: Total I: 2007 a 2020; M7D7: marzo a diciembre 2007; A0D0: agosto a

diciembre 2020; ED19: enero a diciembre 2019; ED20: enero a diciembre 2020;

ED21: enero a diciembre 2021; M7D1 (lapso ejecucion DR-CAFTA): marzo 2007 a

diciembre 2021; A0D1: agosto 2020 a diciembre 2021; 10D1: 2010 a diciembre

2021; Total II = Total I (2007 a 2020) más 2021

Fuente: DC-USA

	Exp.	Imp.	Balance	Intercambio
<b>TOTAL I</b>	<b>40,70</b>	<b>59,30</b>	<b>-18,60</b>	<b>100,00</b>
M7D7	42,20	57,80	-15,61	100,00
A0D0	39,67	60,33	-20,65	100,00
ED19	45,32	54,68	-9,37	100,00
ED20	37,46	62,54	-25,07	100,00
ED21	45,02	54,98	-9,96	100,00
M7D1	41,07	58,93	-17,86	100,00
A0D1	43,45	56,55	-13,10	100,00
10D1	41,51	58,49	-16,99	100,00
<b>TOTAL II</b>	<b>41,06</b>	<b>58,94</b>	<b>-17,88</b>	<b>100,00</b>





COMERCIO de BIENES de HAITI con RESTO del MUNDO (RM)

2007 a ENERO-DICIEMBRE 2021

US\$ MILLONES

PERIODO	EXPORTACIONES	IMPORTACIONES	BALANCE	INTERCAMBIO
2007	522	1.704	-1.182	2.226
2008	490	2.108	-1.618	2.598
2009	551	2.032	-1.481	2.583
2010	563	3.010	-2.447	3.573
2011	768	3.314	-2.546	4.083
2012	775	3.079	-2.305	3.854
2013	915	3.341	-2.426	4.256
2014	961	3.666	-2.705	4.627
2015	1.024	3.440	-2.416	4.465
2016	1.007	3.183	-2.176	4.191
2017	988	3.618	-2.630	4.605
2018	1.078	4.484	-3.406	5.563
2019	1.200	4.198	-2.998	5.398
2020	886	3.473	-2.587	4.359
<b>TOTAL I</b>	<b>11.729</b>	<b>44.651</b>	<b>-32.922</b>	<b>56.381</b>
M7D7	435	1.420	-985	1.855
A0D0	369	1.447	-1.078	1.816
ED19	1.200	4.198	-2.998	5.398
ED20	886	3.473	-2.587	4.359
ED21	1.242	3.841	-2.599	5.082
M7D1	12.884	48.208	-35.324	61.092
A0D1	1.611	5.288	-3.677	6.898
10D1	11.408	42.648	-31.240	54.056
<b>TOTAL II</b>	<b>12.971</b>	<b>48.492</b>	<b>-35.521</b>	<b>61.463</b>

\*Cuadros reelaborados por Luis H. Vargas

Notas: Total I: 2007 a 2020; M7D7: marzo a diciembre 2007; A0D0: agosto a

diciembre 2020; ED19: enero a diciembre 2019; ED20: enero a diciembre 2020;

ED21: enero a diciembre 2021; M7D1 (lapso ejecucion DR-CAFTA): marzo 2007 a

diciembre 2021; A0D1: agosto 2020 a diciembre 2021; 10D1: 2010 a diciembre

2021; Total II = Total I (2007 a 2020) más 2021

Fuente: BRH

	Exp.	Imp.	Balance	Intercambio
<b>TOTAL I</b>	<b>11.729</b>	<b>44.651</b>	<b>-32.922</b>	<b>56.381</b>
M7D7	435	1.420	-985	1.855
A0D0	369	1.447	-1.078	1.816
ED19	1.200	4.198	-2.998	5.398
ED20	886	3.473	-2.587	4.359
ED21	1.242	3.841	-2.599	5.082
M7D1	12.884	48.208	-35.324	61.092
A0D1	1.611	5.288	-3.677	6.898
10D1	11.408	42.648	-31.240	54.056
<b>TOTAL II</b>	<b>12.971</b>	<b>48.492</b>	<b>-35.521</b>	<b>61.463</b>

Comercio exterior de bienes de Haití con resto del mundo (RM)  
2007 a 2021  
US\$ millones

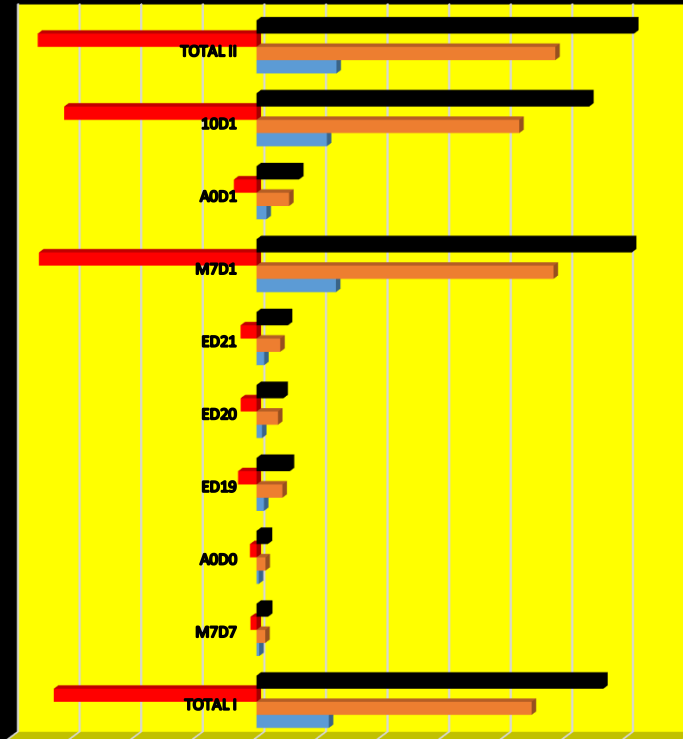

	TOTAL I	M7D7	A0D0	ED19	ED20	ED21	M7D1	A0D1	10D1	TOTAL II
Intercambio	56.381	1.855	1.816	5.398	4.359	5.082	61.092	6.898	54.056	61.463
Balance	-32.922	-985	-1.078	-2.998	-2.587	-2.599	-35.324	-3.677	-31.240	-35.521
Imp.	44.651	1.420	1.447	4.198	3.473	3.841	48.208	5.288	42.648	48.492
Exp.	11.729	435	369	1.200	886	1.242	12.884	1.611	11.408	12.971

COMERCIO de BIENES de HAITI con RESTO del MUNDO (RM)

2007 a ENERO-DICIEMBRE 2021

% INTERCAMBIO COMERCIAL

PERIODO	EXPORTACIONES	IMPORTACIONES	BALANCE	INTERCAMBIO
2007	23,45	76,55	-53,10	100,00
2008	18,86	81,14	-62,28	100,00
2009	21,33	78,67	-57,34	100,00
2010	15,77	84,23	-68,47	100,00
2011	18,81	81,19	-62,37	100,00
2012	20,10	79,90	-59,80	100,00
2013	21,50	78,50	-57,00	100,00
2014	20,77	79,23	-58,46	100,00
2015	22,94	77,06	-54,12	100,00
2016	24,04	75,96	-51,92	100,00
2017	21,45	78,55	-57,10	100,00
2018	19,39	80,61	-61,23	100,00
2019	22,23	77,77	-55,53	100,00
2020	20,33	79,67	-59,35	100,00
<b>TOTAL I</b>	<b>20,80</b>	<b>79,20</b>	<b>-58,39</b>	<b>100,00</b>
M7D7	23,45	76,55	-53,10	100,00
A0D0	20,32	79,68	-59,36	100,00
ED19	22,23	77,77	-55,53	100,00
ED20	20,33	79,67	-59,35	100,00
ED21	24,43	75,57	-51,14	100,00
M7D1	21,09	78,91	-57,82	100,00
A0D1	23,35	76,65	-53,30	100,00
10D1	21,10	78,90	-57,79	100,00
<b>TOTAL II</b>	<b>21,10</b>	<b>78,90</b>	<b>-57,79</b>	<b>100,00</b>

\*Cuadros reelaborados por Luis H. Vargas

Notas: Total I: 2007 a 2020; M7D7: marzo a diciembre 2007; A0D0: agosto a diciembre 2020; ED19: enero a diciembre 2019; ED20: enero a diciembre 2020; ED21: enero a diciembre 2021; M7D1 (lapso ejecucion DR-CAFTA): marzo 2007 a diciembre 2021; A0D1: agosto 2020 a diciembre 2021; 10D1: 2010 a diciembre 2021; Total II = Total I (2007 a 2020) más 2021

Fuente: DC-USA, BRH y OMC

	Exp.	Imp.	Balance	Intercambio
<b>Total I</b>	<b>20,80</b>	<b>79,20</b>	<b>-58,39</b>	<b>100,00</b>
M7D7	23,45	76,55	-53,10	100,00
A0D0	20,32	79,68	-59,36	100,00
EO19	22,23	77,77	-55,53	100,00
EO20	20,33	79,67	-59,35	100,00
EO21	24,43	75,57	-51,14	100,00
M7O1	21,09	78,91	-57,82	100,00
A0O1	23,35	76,65	-53,30	100,00
10O1	21,10	78,90	-57,79	100,00
<b>Total II</b>	<b>21,10</b>	<b>78,90</b>	<b>-57,79</b>	<b>100,00</b>



COMERCIO de BIENES de CAFTA-RD con USA

2007 a ENERO-DICIEMBRE 2021

US\$ MILLONES

PERIODO	EXPORTACIONES	IMPORTACIONES	BALANCE	INTERCAMBIO
2007	18.742	22.394	-3.652	41.136
2008	19.351	25.395	-6.044	44.746
2009	18.842	19.944	-1.102	38.786
2010	24.038	24.256	-218	48.294
2011	28.617	30.173	-1.556	58.789
2012	30.891	29.892	1.000	60.783
2013	30.133	29.666	467	59.799
2014	28.412	31.196	-2.785	59.608
2015	23.757	28.713	-4.956	52.470
2016	23.352	28.676	-5.324	52.029
2017	23.615	30.588	-6.973	54.203
2018	25.066	32.665	-7.599	57.732
2019	25.811	32.626	-6.816	58.437
2020	23.735	27.250	-3.515	50.985
<b>TOTAL I</b>	<b>344.363</b>	<b>393.435</b>	<b>-49.072</b>	<b>737.798</b>
M7D7	16.011	19.037	-3.026	35.047
A0D0	10.774	12.022	-1.249	22.796
ED19	25.811	32.626	-6.816	58.437
ED20	23.735	27.250	-3.515	50.985
ED21	29.936	38.496	-8.560	68.432
M7D1	371.567	428.574	-57.006	800.141
A0D1	40.710	50.518	-9.808	91.228
10D1	317.363	364.198	-46.834	681.561
<b>TOTAL II</b>	<b>374.299</b>	<b>431.931</b>	<b>-57.632</b>	<b>806.230</b>

\*Cuadros reelaborados por Luis H. Vargas

Notas: Total I: 2007 a 2020; M7D7: marzo a diciembre 2007; A0D0: agosto a diciembre 2020; ED19: enero a diciembre 2019; ED20: enero a diciembre 2020; ED21: enero a diciembre 2021; M7D1 (lapso ejecucion DR-CAFTA): marzo 2007 a diciembre 2021; A0D1: agosto 2020 a diciembre 2021; 10D1: 2010 a diciembre 2021; Total II = Total I (2007 a 2020) más 2021

Fuente: DC-USA

COMERCIO de BIENES de CAFTA-RD con USA

2007 a ENERO-DICIEMBRE 2021

% INTERCAMBIO COMERCIAL

PERIODO	EXPORTACIONES	IMPORTACIONES	BALANCE	INTERCAMBIO
2007	45,56	54,44	-8,88	100,00
2008	43,25	56,75	-13,51	100,00
2009	48,58	51,42	-2,84	100,00
2010	49,77	50,23	-0,45	100,00
2011	48,68	51,32	-2,65	100,00
2012	50,82	49,18	1,64	100,00
2013	50,39	49,61	0,78	100,00
2014	47,66	52,34	-4,67	100,00
2015	45,28	54,72	-9,45	100,00
2016	44,88	55,12	-10,23	100,00
2017	43,57	56,43	-12,87	100,00
2018	43,42	56,58	-13,16	100,00
2019	44,17	55,83	-11,66	100,00
2020	46,55	53,45	-6,89	100,00
<b>TOTAL I</b>	<b>46,67</b>	<b>53,33</b>	<b>-6,65</b>	<b>100,00</b>
M7D7	45,68	54,32	-8,63	100,00
A0D0	47,26	52,74	-5,48	100,00
ED19	44,17	55,83	-11,66	100,00
ED20	46,55	53,45	-6,89	100,00
ED21	43,75	56,25	-12,51	100,00
M7D1	46,44	53,56	-7,12	100,00
A0D1	44,62	55,38	-10,75	100,00
10D1	46,56	53,44	-6,87	100,00
<b>TOTAL II</b>	<b>46,43</b>	<b>53,57</b>	<b>-7,15</b>	<b>100,00</b>

\*Cuadros reelaborados por Luis H. Vargas

Notas: Total I: 2007 a 2020; M7D7: marzo a diciembre 2007; A0D0: agosto a diciembre 2020; ED19: enero a diciembre 2019; ED20: enero a diciembre 2020; ED21: enero a diciembre 2021; M7D1 (lapso ejecucion DR-CAFTA): marzo 2007 a diciembre 2021; A0D1: agosto 2020 a diciembre 2021; 10D1: 2010 a diciembre 2021; Total II = Total I (2007 a 2020) más 2021

Fuente: DC-USA

COMERCIO de BIENES de CAFTA-RD con USA y de HAITI con USA

2007 a ENERO-DICIEMBRE 2021

US\$ MILLONES

PERIODO	EXPORTACIONES	IMPORTACIONES	BALANCE	INTERCAMBIO
2007	19.264	24.098	-4.834	43.362
2008	19.841	27.503	-7.662	47.344
2009	19.393	21.976	-2.583	41.370
2010	24.601	27.266	-2.665	51.867
2011	29.385	33.487	-4.102	62.872
2012	31.666	32.971	-1.305	64.637
2013	31.048	33.007	-1.958	64.055
2014	29.373	34.862	-5.490	64.235
2015	24.781	32.154	-7.372	56.935
2016	24.360	31.860	-7.500	56.220
2017	24.603	34.206	-9.603	58.809
2018	26.145	37.150	-11.005	63.294
2019	27.011	36.824	-9.813	63.835
2020	24.621	30.723	-6.102	55.344
<b>TOTAL I</b>	<b>356.092</b>	<b>438.087</b>	<b>-81.994</b>	<b>794.179</b>
M7D7	16.446	20.457	-4.011	36.902
A0D0	11.143	13.469	-2.327	24.612
ED19	27.011	36.824	-9.813	63.835
ED20	24.621	30.723	-6.102	55.344
ED21	31.178	42.336	-11.159	73.514
M7D1	384.451	476.782	-92.330	861.233
A0D1	42.320	55.806	-13.485	98.126
10D1	328.771	406.846	-78.074	735.617
<b>TOTAL II</b>	<b>387.270</b>	<b>480.423</b>	<b>-93.153</b>	<b>867.693</b>

\*Cuadros reelaborados por Luis H. Vargas

Notas: Total I: 2007 a 2020; M7D7: marzo a diciembre 2007; A0D0: agosto a diciembre 2020; ED19: enero a diciembre 2019; ED20: enero a diciembre 2020; ED21: enero a diciembre 2021; M7D1 (lapso ejecucion DR-CAFTA): marzo 2007 a diciembre 2021; A0D1: agosto 2020 a diciembre 2021; 10D1: 2010 a diciembre 2021; Total II = Total I (2007 a 2020) más 2021

Fuente: DC-USA y BRH

COMERCIO de BIENES de CAFTA-RD con USA y de HAITI con USA

2007 a ENERO-DICIEMBRE 2021

% INTERCAMBIO COMERCIAL

PERIODO	EXPORTACIONES	IMPORTACIONES	BALANCE	INTERCAMBIO
2007	44,43	55,57	-11,15	100,00
2008	41,91	58,09	-16,18	100,00
2009	46,88	53,12	-6,24	100,00
2010	47,43	52,57	-5,14	100,00
2011	46,74	53,26	-6,52	100,00
2012	48,99	51,01	-2,02	100,00
2013	48,47	51,53	-3,06	100,00
2014	45,73	54,27	-8,55	100,00
2015	43,53	56,47	-12,95	100,00
2016	43,33	56,67	-13,34	100,00
2017	41,84	58,16	-16,33	100,00
2018	41,31	58,69	-17,39	100,00
2019	42,31	57,69	-15,37	100,00
2020	44,49	55,51	-11,03	100,00
<b>TOTAL I</b>	<b>44,84</b>	<b>55,16</b>	<b>-10,32</b>	<b>100,00</b>
M7D7	44,57	55,43	-10,87	100,00
A0D0	45,27	54,73	-9,45	100,00
ED19	42,31	57,69	-15,37	100,00
ED20	44,49	55,51	-11,03	100,00
ED21	42,41	57,59	-15,18	100,00
M7D1	44,64	55,36	-10,72	100,00
A0D1	43,13	56,87	-13,74	100,00
10D1	44,69	55,31	-10,61	100,00
<b>TOTAL II</b>	<b>44,63</b>	<b>55,37</b>	<b>-10,74</b>	<b>100,00</b>

\*Cuadros reelaborados por Luis H. Vargas

Notas: Total I: 2007 a 2020; M7D7: marzo a diciembre 2007; A0D0: agosto a diciembre 2020; ED19: enero a diciembre 2019; ED20: enero a diciembre 2020; ED21: enero a diciembre 2021; M7D1 (lapso ejecucion DR-CAFTA): marzo 2007 a diciembre 2021; A0D1: agosto 2020 a diciembre 2021; 10D1: 2010 a diciembre 2021; Total II = Total I (2007 a 2020) más 2021

Fuente: DC-USA y BRH



COMERCIO de BIENES de USA con RESTO del MUNDO (RM)

2007 a ENERO-DICIEMBRE 2021

US\$ MILLONES

PERIODO	EXPORTACIONES	IMPORTACIONES	BALANCE	INTERCAMBIO
2007	1.148.197	1.956.962	-808.765	3.105.159
2008	1.287.441	2.103.641	-816.200	3.391.082
2009	1.056.042	1.559.625	-503.583	2.615.667
2010	1.278.493	1.913.858	-635.365	3.192.351
2011	1.482.507	2.207.954	-725.447	3.690.461
2012	1.545.821	2.276.267	-730.446	3.822.088
2013	1.578.517	2.267.987	-689.470	3.846.504
2014	1.621.874	2.356.356	-734.482	3.978.230
2015	1.503.328	2.248.811	-745.483	3.752.140
2016	1.451.460	2.186.766	-735.306	3.638.226
2017	1.547.195	2.339.591	-792.396	3.886.787
2018	1.665.787	2.536.145	-870.358	4.201.932
2019	1.642.820	2.493.738	-850.917	4.136.558
2020	1.424.935	2.335.991	-911.056	3.760.926
<b>TOTAL I</b>	<b>20.234.417</b>	<b>30.783.693</b>	<b>-10.549.275</b>	<b>51.018.110</b>
M7D7	979.274	1.666.335	-687.061	2.645.609
A0D0	630.105	1.057.360	-427.255	1.687.465
ED19	1.642.820	2.493.738	-850.917	4.136.558
ED20	1.424.935	2.335.991	-911.056	3.760.926
ED21	1.754.504	2.833.070	-1.078.566	4.587.575
M7D1	21.819.998	33.326.136	-11.506.137	55.146.134
A0D1	2.384.609	3.890.430	-1.505.820	6.275.039
10D1	18.497.242	27.996.535	-9.499.293	46.493.776
<b>TOTAL II</b>	<b>21.988.922</b>	<b>33.616.763</b>	<b>-11.627.841</b>	<b>55.605.684</b>

\*Cuadros reelaborados por Luis H. Vargas

Notas: Total I: 2007 a 2020; M7D7: marzo a diciembre 2007; A0D0: agosto a diciembre 2020; ED19: enero a diciembre 2019; ED20: enero a diciembre 2020; ED21: enero a diciembre 2021; M7D1 (lapso ejecucion DR-CAFTA): marzo 2007 a diciembre 2021; A0D1: agosto 2020 a diciembre 2021; 10D1: 2010 a diciembre 2021; Total II = Total I (2007 a 2020) más 2021

Fuente: DC-USA

COMERCIO de BIENES de USA con RESTO del MUNDO (RM)

2007 a ENERO-DICIEMBRE 2021

% INTERCAMBIO COMERCIAL

PERIODO	EXPORTACIONES	IMPORTACIONES	BALANCE	INTERCAMBIO
2007	36,98	63,02	-26,05	100,00
2008	37,97	62,03	-24,07	100,00
2009	40,37	59,63	-19,25	100,00
2010	40,05	59,95	-19,90	100,00
2011	40,17	59,83	-19,66	100,00
2012	40,44	59,56	-19,11	100,00
2013	41,04	58,96	-17,92	100,00
2014	40,77	59,23	-18,46	100,00
2015	40,07	59,93	-19,87	100,00
2016	39,89	60,11	-20,21	100,00
2017	39,81	60,19	-20,39	100,00
2018	39,64	60,36	-20,71	100,00
2019	39,71	60,29	-20,57	100,00
2020	37,89	62,11	-24,22	100,00
<b>TOTAL I</b>	<b>39,66</b>	<b>60,34</b>	<b>-20,68</b>	<b>100,00</b>
M7D7	37,02	62,98	-25,97	100,00
A0D0	37,34	62,66	-25,32	100,00
ED19	39,71	60,29	-20,57	100,00
ED20	37,89	62,11	-24,22	100,00
ED21	38,24	61,76	-23,51	100,00
M7D1	39,57	60,43	-20,86	100,00
A0D1	38,00	62,00	-24,00	100,00
10D1	39,78	60,22	-20,43	100,00
<b>TOTAL II</b>	<b>39,54</b>	<b>60,46</b>	<b>-20,91</b>	<b>100,00</b>

\*Cuadros reelaborados por Luis H. Vargas

Notas: Total I: 2007 a 2020; M7D7: marzo a diciembre 2007; A0D0: agosto a diciembre 2020; ED19: enero a diciembre 2019; ED20: enero a diciembre 2020; ED21: enero a diciembre 2021; M7D1 (lapso ejecucion DR-CAFTA): marzo 2007 a diciembre 2021; A0D1: agosto 2020 a diciembre 2021; 10D1: 2010 a diciembre 2021; Total II = Total I (2007 a 2020) más 2021

Fuente: DC-USA

COMERCIO MUNDIAL de BIENES  
2007 a ENERO-DICIEMBRE 2021  
US\$ MILLONES

PERIODO	EXPORTACIONES	IMPORTACIONES	DIFERENCIA
2007	14.001.400	14.296.600	-295.200
2008	16.165.200	16.595.300	-430.100
2009	12.560.500	12.801.800	-241.300
2010	15.303.993	15.438.092	-134.099
2011	18.343.601	18.438.364	-94.763
2012	18.514.486	18.657.296	-142.810
2013	18.966.119	18.969.946	-3.827
2014	19.011.072	19.060.809	-49.737
2015	16.558.147	16.733.507	-175.360
2016	16.045.249	16.211.194	-165.945
2017	17.742.931	17.985.896	-242.965
2018	19.550.439	19.836.342	-285.903
2019	19.014.680	19.284.167	-269.487
2020	17.582.919	17.812.107	-229.188
<b>TOTAL I</b>	<b>239.360.736</b>	<b>242.121.420</b>	<b>-2.760.684</b>
M7D7	11.667.833	11.913.833	-246.000
A0D0	7.326.216	7.421.711	-95.495
ED19	19.014.700	19.284.200	-269.500
ED20	17.582.900	17.812.300	-229.400
ED21	21.802.820	22.265.375	-462.555
M7D1	258.829.989	262.004.028	-3.174.039
A0D1	29.129.036	29.687.086	-558.050
10D1	218.436.456	220.693.095	-2.256.639
<b>TOTAL II</b>	<b>261.163.556</b>	<b>264.386.795</b>	<b>-3.223.239</b>

\*Cuadros reelaborados por Luis H. Vargas

Notas: Total I: 2007 a 2020; M7D7: marzo a diciembre 2007; A0D0: agosto a diciembre 2020; ED19: enero a diciembre 2019; ED20: enero a diciembre 2020; ED21: enero a diciembre 2021; M7D1 (lapso ejecucion DR-CAFTA): marzo 2007 a diciembre 2021; A0D1: agosto 2020 a diciembre 2021; 10D1: 2010 a diciembre 2021; Total II = Total I (2007 a 2020) más 2021

Fuente: OMC

**COMERCIO MUNDIAL de BIENES**  
**2007 a ENERO-DICIEMBRE 2021**  
**% IMPORTACIONES de BIENES**

PERIODO	EXPORTACIONES	IMPORTACIONES	DIFERENCIA
2007	97,94	100,00	-2,06
2008	97,41	100,00	-2,59
2009	98,12	100,00	-1,88
2010	99,13	100,00	-0,87
2011	99,49	100,00	-0,51
2012	99,23	100,00	-0,77
2013	99,98	100,00	-0,02
2014	99,74	100,00	-0,26
2015	98,95	100,00	-1,05
2016	98,98	100,00	-1,02
2017	98,65	100,00	-1,35
2018	98,56	100,00	-1,44
2019	98,60	100,00	-1,40
2020	98,71	100,00	-1,29
<b>TOTAL I</b>	<b>98,86</b>	<b>100,00</b>	<b>-1,14</b>
M7D7	97,94	100,00	-2,06
A0D0	98,71	100,00	-1,29
ED19	98,60	100,00	-1,40
ED20	98,71	100,00	-1,29
ED21	97,92	100,00	-2,08
M7D1	98,79	100,00	-1,21
A0D1	98,12	100,00	-1,88
10D1	98,98	100,00	-1,02
<b>TOTAL II</b>	<b>98,78</b>	<b>100,00</b>	<b>-1,22</b>

*\*Cuadros reelaborados por Luis H. Vargas*

*Notas: Total I: 2007 a 2020; M7D7: marzo a diciembre 2007; A0D0: agosto a diciembre 2020; ED19: enero a diciembre 2019; ED20: enero a diciembre 2020; ED21: enero a diciembre 2021; M7D1 (lapso ejecucion DR-CAFTA): marzo 2007 a diciembre 2021; A0D1: agosto 2020 a diciembre 2021; 10D1: 2010 a diciembre 2021; Total II = Total I (2007 a 2020) más 2021*

*Fuente: DC-USA, BRH y OMC*

COMERCIO de BIENES de HAITI con USA  
con respecto a  
COMERCIO de BIENES de HAITI con RESTO del MUNDO (RM)  
2007 a ENERO-DICIEMBRE 2021  
% CMERCIO de BIENES HAITI con RESO del MUNDO (RM)

PERIODO	EXPORTACIONES	IMPORTACIONES	BALANCE	INTERCAMBIO
2007	93,45	39,92	16,28	52,47
2008	91,86	44,78	30,53	53,66
2009	100,20	38,90	16,09	51,97
2010	97,78	40,15	26,88	49,24
2011	96,63	31,95	12,44	44,12
2012	100,01	34,10	11,95	47,35
2013	92,59	36,73	15,67	48,74
2014	94,53	34,74	13,50	47,16
2015	92,76	33,15	7,88	46,83
2016	89,22	34,27	8,82	47,48
2017	93,04	39,33	19,16	50,85
2018	91,81	31,52	12,43	43,21
2019	87,15	30,07	7,21	42,76
2020	94,51	40,25	21,67	51,28
<b>TOTAL I</b>	<b>93,40</b>	<b>35,75</b>	<b>15,21</b>	<b>47,74</b>
M7D7	96,16	40,35	15,71	53,44
A0D0	110,00	42,65	19,60	56,34
ED19	87,15	30,07	7,21	42,76
ED20	94,51	40,25	21,67	51,28
ED21	89,15	35,20	9,42	48,38
M7D1	93,08	35,69	14,76	47,79
A0D1	93,92	37,24	12,40	50,47
10D1	92,67	34,93	13,85	47,12
<b>TOTAL II</b>	<b>92,99</b>	<b>35,70</b>	<b>14,78</b>	<b>47,79</b>

\*Cuadros reelaborados por Luis H. Vargas

Notas: Total I: 2007 a 2020; M7D7: marzo a diciembre 2007; A0D0: agosto a diciembre 2020; ED19: enero a diciembre 2019; ED20: enero a diciembre 2020; ED21: enero a diciembre 2021; M7D1 (lapso ejecucion DR-CAFTA): marzo 2007 a diciembre 2021; A0D1: agosto 2020 a diciembre 2021; 10D1: 2010 a diciembre 2021; Total II = Total I (2007 a 2020) más 2021

Fuente: DC-USA, BRH y OMC

	Exp.	Imp.	Balance
<b>TOTAL I</b>	<b>93,40</b>	<b>35,75</b>	<b>15,21</b>
M7D7	96,16	40,35	15,71
A0D0		42,65	19,60
ED19	87,15	30,07	7,21
ED20	94,51	40,25	21,67
ED21	89,15	35,20	9,42
M7D1	93,08	35,69	14,76
A0D1	93,92	37,24	12,40
10D1	92,67	34,93	13,85
<b>TOTAL II</b>	<b>92,99</b>	<b>35,70</b>	<b>14,78</b>

Comercio de bienes de Haití con USA  
 con respecto al  
 Mercado de productos de Haití con resto del mundo (RM)  
 % mercado de productos de Haití con resto del mundo (RM)

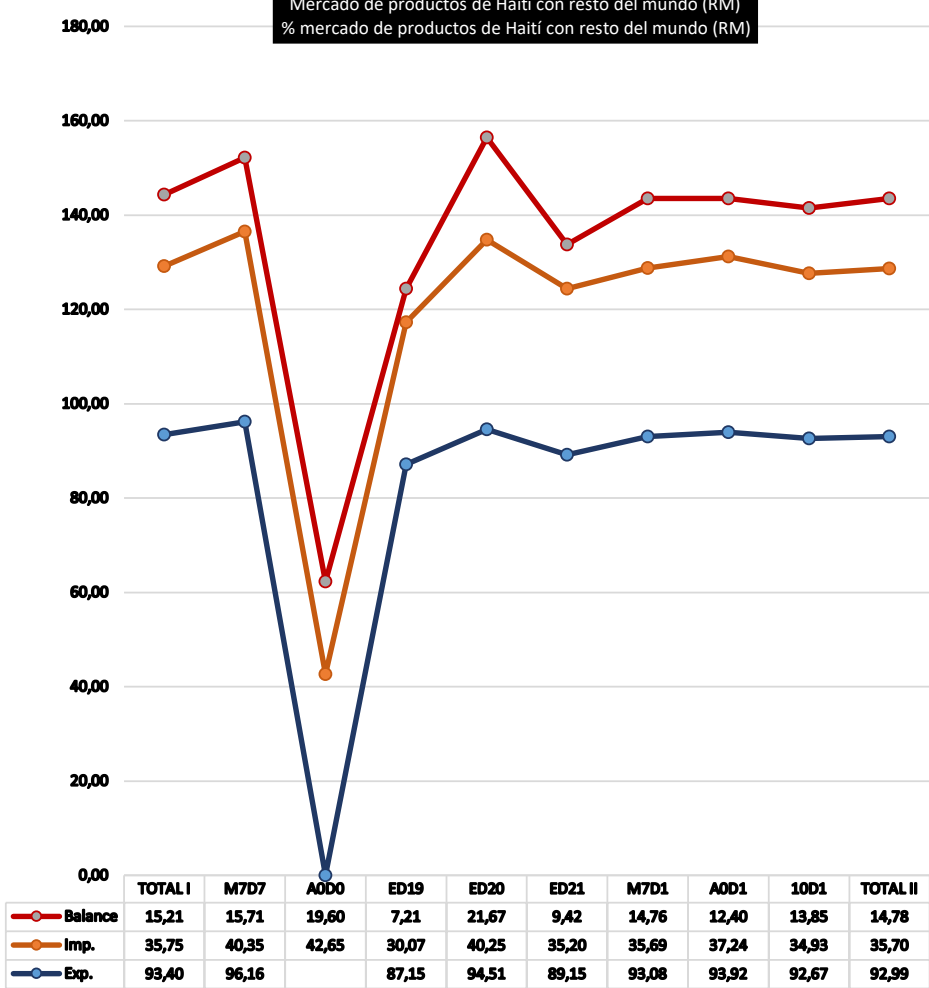

COMERCIO de BIENES de HAITI con USA  
con respecto a  
COMERCIO de BIENES de DR-CAFTA + HAITI con USA  
2007 a ENERO-DICIEMBRE 2021  
% COMERCIO de BIENES de DR-CAFTA + HAITI con USA

PERIODO	EXPORTACIONES	IMPORTACIONES	BALANCE	INTERCAMBIO
2007	2,53	2,82	3,98	2,69
2008	2,27	3,43	6,45	2,94
2009	2,85	3,60	9,22	3,25
2010	2,24	4,43	24,68	3,39
2011	2,53	3,16	7,72	2,86
2012	2,45	3,19	21,11	2,82
2013	2,73	3,72		3,24
2014	3,09	3,65	6,65	3,40
2015	3,83	3,55	2,58	3,67
2016	3,69	3,42	2,56	3,54
2017	3,74	4,16	5,25	3,98
2018	3,79	3,81	3,85	3,80
2019	3,87	3,43	2,20	3,62
2020	3,40	4,55	9,19	4,04
<b>TOTAL I</b>	<b>3,08</b>	<b>3,64</b>	<b>6,11</b>	<b>3,39</b>
M7D7	2,54	2,80	3,86	2,69
A0D0	3,64	4,58	9,08	4,16
ED19	3,87	3,43	2,20	3,62
ED20	3,40	4,55	9,19	4,04
ED21	3,55	3,19	2,19	3,34
M7D1	3,12	3,61	5,65	3,39
A0D1	3,57	3,53	3,38	3,55
10D1	3,22	3,66	5,54	3,46
<b>TOTAL II</b>	<b>3,11</b>	<b>3,60</b>	<b>5,64</b>	<b>3,39</b>

*\*Cuadros reelaborados por Luis H. Vargas*

*Notas: Total I: 2007 a 2020; M7D7: marzo a diciembre 2007; A0D0: agosto a diciembre 2020; ED19: enero a diciembre 2019; ED20: enero a diciembre 2020; ED21: enero a diciembre 2021; M7D1 (lapso ejecucion DR-CAFTA): marzo 2007 a diciembre 2021; A0D1: agosto 2020 a diciembre 2021; 10D1: 2010 a diciembre 2021; Total II = Total I (2007 a 2020) más 2021*

*Fuente: DC-USA*

	Exp.	Imp.	Balance
<b>TOTAL I</b>	<b>3,08</b>	<b>3,64</b>	<b>6,11</b>
M7D7	2,54	2,80	3,86
A0D0	3,64	4,58	9,08
ED19	3,87	3,43	2,20
ED20	3,40	4,55	9,19
ED21	3,55	3,19	2,19
M7D1	3,12	3,61	5,65
A0D1	3,57	3,53	3,38
10D1	3,22	3,66	5,54
<b>TOTAL II</b>	<b>3,11</b>	<b>3,60</b>	<b>5,64</b>

Comercio de bienes de Haití con USA  
 con respecto al  
 Mercado de bienes de CAFTA-RD+Haití con USA  
 2007 a enero-diciembre 2021  
 % mercado de bienes de CAFTA-DR+Haití con USA

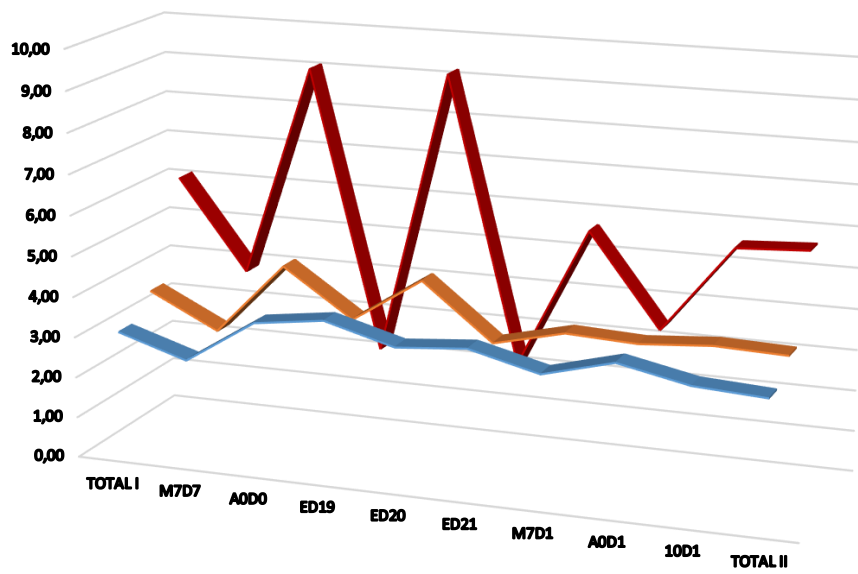

	TOTAL I	M7D7	A0D0	ED19	ED20	ED21	M7D1	A0D1	10D1	TOTAL II
Exp.	3,08	2,54	3,64	3,87	3,40	3,55	3,12	3,57	3,22	3,11
Imp.	3,64	2,80	4,58	3,43	4,55	3,19	3,61	3,53	3,66	3,60
Balance	6,11	3,86	9,08	2,20	9,19	2,19	5,65	3,38	5,54	5,64



COMERCIO de BIENES de HAITI con USA  
con respecto a  
COMERCIO de BIENES de USA con RESTO del MUNDO (RM)  
2007 a ENERO-DICIEMBRE 2021  
% COMERCIO de BIENES de DR-CAFTA + HAITI con USA

PERIODO	EXPORTACIONES	IMPORTACIONES	BALANCE	INTERCAMBIO
2007	0,02	0,06	0,02	0,04
2008	0,02	0,07	0,06	0,04
2009	0,04	0,07	0,05	0,05
2010	0,03	0,09	0,10	0,06
2011	0,03	0,07	0,04	0,05
2012	0,03	0,07	0,04	0,05
2013	0,04	0,08	0,06	0,05
2014	0,04	0,08	0,05	0,05
2015	0,04	0,08	0,03	0,06
2016	0,04	0,08	0,03	0,05
2017	0,04	0,09	0,06	0,06
2018	0,04	0,08	0,05	0,06
2019	0,04	0,08	0,03	0,06
2020	0,04	0,10	0,06	0,06
<b>TOTAL I</b>	<b>0,04</b>	<b>0,08</b>	<b>0,05</b>	<b>0,05</b>
M7D7	0,03	0,06	0,02	0,04
A0D0	0,04	0,10	0,05	0,06
ED19	0,04	0,08	0,03	0,06
ED20	0,04	0,10	0,06	0,06
ED21	0,04	0,08	0,02	0,05
M7D1	0,04	0,08	0,05	0,05
A0D1	0,04	0,08	0,03	0,06
10D1	0,04	0,08	0,05	0,05
<b>TOTAL II</b>	<b>0,04</b>	<b>0,08</b>	<b>0,05</b>	<b>0,05</b>

*\*Cuadros reelaborados por Luis H. Vargas*

*Notas: Total I: 2007 a 2020; M7D7: marzo a diciembre 2007; A0D0: agosto a diciembre 2020; ED19: enero a diciembre 2019; ED20: enero a diciembre 2020; ED21: enero a diciembre 2021; M7D1 (lapso ejecucion DR-CAFTA): marzo 2007 a diciembre 2021; A0D1: agosto 2020 a diciembre 2021; 10D1: 2010 a diciembre 2021; Total II = Total I (2007 a 2020) más 2021*

*Fuente: DC-USA*

	Exp.	Imp.	Balance
<b>TOTAL I</b>	<b>0,04</b>	<b>0,08</b>	<b>0,05</b>
M7D7	0,03	0,06	0,02
A0D0	0,04	0,10	0,05
ED19	0,04	0,08	0,03
ED20	0,04	0,10	0,06
ED21	0,04	0,08	0,02
M7D1	0,04	0,08	0,05
A0D1	0,04	0,08	0,03
10D1	0,04	0,08	0,05
<b>TOTAL II</b>	<b>0,04</b>	<b>0,08</b>	<b>0,05</b>

**COMERCIO de BIENES de HAITI con USA**  
con respecto al  
**COMERCIO de BIENES de HAITI con RESTO DEL MUNDO (RM)**  
**2007 a ENERO-DICIEMBRE 2021**  
**% COMERCIO de BIENES de HAITI con RESTO del MUNDO (RM)**

PERIODO	EXPORTACIONES	IMPORTACIONES	BALANCE	INTERCAMBIO
2007	93,45	39,92	16,28	52,47
2008	91,86	44,78	30,53	53,66
2009	100,20	38,90	16,09	51,97
2010	97,78	40,15	26,88	49,24
2011	96,63	31,95	12,44	44,12
2012	100,01	34,10	11,95	47,35
2013	92,59	36,73	15,67	48,74
2014	94,53	34,74	13,50	47,16
2015	92,76	33,15	7,88	46,83
2016	89,22	34,27	8,82	47,48
2017	93,04	39,33	19,16	50,85
2018	91,81	31,52	12,43	43,21
2019	87,15	30,07	7,21	42,76
2020	94,51	40,25	21,67	51,28
<b>TOTAL I</b>	<b>93,40</b>	<b>35,75</b>	<b>15,21</b>	<b>47,74</b>
M7D7	96,16	40,35	15,71	53,44
A0D0	110,00	42,65	19,60	56,34
ED19	87,15	30,07	7,21	42,76
ED20	94,51	40,25	21,67	51,28
ED21	89,15	35,20	9,42	48,38
M7D1	93,08	35,69	14,76	47,79
A0D1	93,92	37,24	12,40	50,47
10D1	92,67	34,93	13,85	47,12
<b>TOTAL II</b>	<b>92,99</b>	<b>35,70</b>	<b>14,78</b>	<b>47,79</b>

*\*Cuadros reelaborados por Luis H. Vargas*

*Notas: Total I: 2007 a 2020; M7D7: marzo a diciembre 2007; A0D0: agosto a diciembre 2020; ED19: enero a diciembre 2019; ED20: enero a diciembre 2020; ED21: enero a diciembre 2021; M7D1 (lapso ejecucion DR-CAFTA): marzo 2007 a diciembre 2021; A0D1: agosto 2020 a diciembre 2021; 10D1: 2010 a diciembre 2021; Total II = Total I (2007 a 2020) más 2021*

*Fuente: DC-USA y BRH*

	Exp.	Imp.	Balance	Intercambio
<b>TOTAL I</b>	<b>93,40</b>	<b>35,75</b>	<b>15,21</b>	<b>47,74</b>
M7D7	96,16	40,35	15,71	53,44
A0D0		42,65	19,60	56,34
ED19	87,15	30,07	7,21	42,76
ED20	94,51	40,25	21,67	51,28
ED21	89,15	35,20	9,42	48,38
M7D1	93,08	35,69	14,76	47,79
A0D1	93,92	37,24	12,40	50,47
10D1	92,67	34,93	13,85	47,12
<b>TOTAL II</b>	<b>92,99</b>	<b>35,70</b>	<b>14,78</b>	<b>47,79</b>

Comercio exterior de bienes de Haití con USA  
 con respecto al  
 Comercio exterior de bienes de Haití con resto del mundo (RM)  
 2007 a enero-diciembre 2021  
 % comercio exterior de bienes de Haití con resto del mundo (RM)

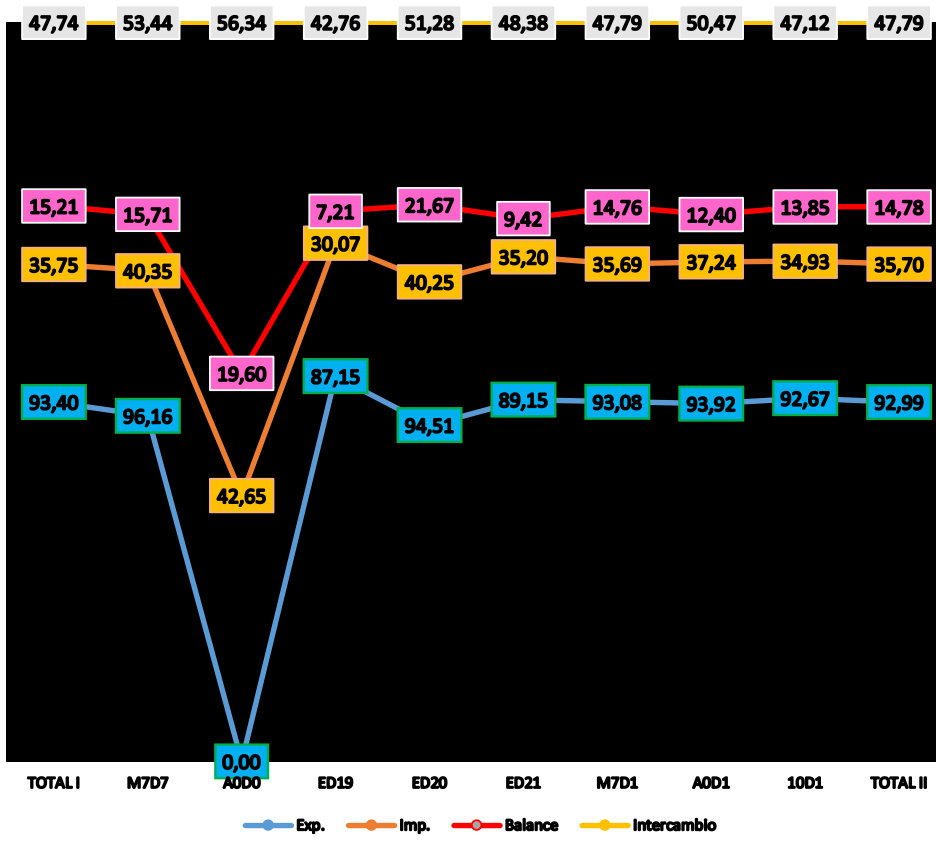

**COMERCIO de BIENES de HAITI con USA**  
**con respecto al**  
**COMERCIO de BIENES de CAFTA-RD con USA**  
**2007 a ENERO-DICIEMBRE 2021**  
**% COMERCIO de BIENES de CAFTA-RD con USA**

PERIODO	EXPORTACIONES	IMPORTACIONES	BALANCE	INTERCAMBIO
2007	2,60	3,04	5,27	2,84
2008	2,33	3,72	8,17	3,12
2009	2,93	3,96	21,62	3,46
2010	2,29	4,98		3,64
2011	2,59	3,51	20,35	3,06
2012	2,51	3,51	-27,56	3,00
2013	2,81	4,14		3,47
2014	3,20	4,08	13,12	3,66
2015	4,00	3,97	3,84	3,98
2016	3,85	3,80	3,61	3,82
2017	3,89	4,65	7,22	4,32
2018	3,95	4,33	5,57	4,16
2019	4,05	3,87	3,17	3,95
2020	3,53	5,13	15,95	4,38
<b>TOTAL I</b>	<b>3,18</b>	<b>4,06</b>	<b>10,20</b>	<b>3,65</b>
M7D7	2,61	3,01	5,11	2,83
A0D0	3,77	5,13	16,92	4,49
ED19	4,05	3,87	3,17	3,95
ED20	3,53	5,13		4,38
ED21	3,70	3,51	2,86	3,59
M7D1	3,23	4,01	9,15	3,65
A0D1	3,72	3,90	4,65	3,82
10D1	3,33	4,09	9,24	3,74
<b>TOTAL II</b>	<b>3,22</b>	<b>4,01</b>	<b>9,11</b>	<b>3,64</b>

*\*Cuadros reelaborados por Luis H. Vargas*

*Notas: Total I: 2007 a 2020; M7D7: marzo a diciembre 2007; A0D0: agosto a diciembre 2020; ED19: enero a diciembre 2019; ED20: enero a diciembre 2020; ED21: enero a diciembre 2021; M7D1 (lapso ejecución DR-CAFTA): marzo 2007 a diciembre 2021; A0D1: agosto 2020 a diciembre 2021; 10D1: 2010 a diciembre 2021; Total II = Total I (2007 a 2020) más 2021*

*Fuente: DC-USA*

**COMERCIO de BIENES de HAITI con USA**  
con respecto al  
**COMERCIO de BIENES de CAFTA-RD+HAITI con USA**  
**2007 a ENERO-DICIEMBRE 2021**  
**% COMERCIO de BIENES de CAFTA-RD+HAITI con USA**

PERIODO	EXPORTACIONES	IMPORTACIONES	BALANCE	INTERCAMBIO
2007	2,53	2,82	3,98	2,69
2008	2,27	3,43	6,45	2,94
2009	2,85	3,60	9,22	3,25
2010	2,24	4,43		3,39
2011	2,53	3,16	7,72	2,86
2012	2,45	3,19	21,11	2,82
2013	2,73	3,72		3,24
2014	3,09	3,65	6,65	3,40
2015	3,83	3,55	2,58	3,67
2016	3,69	3,42	2,56	3,54
2017	3,74	4,16	5,25	3,98
2018	3,79	3,81	3,85	3,80
2019	3,87	3,43	2,20	3,62
2020	3,40	4,55	9,19	4,04
<b>TOTAL I</b>	<b>3,08</b>	<b>3,64</b>	<b>6,11</b>	<b>3,39</b>
M7D7	2,54	2,80	3,86	2,69
A0D0	3,64	4,58	9,08	4,16
ED19	3,87	3,43	2,20	3,62
ED20	3,40	4,55	9,19	4,04
ED21	3,55	3,19	2,19	3,34
M7D1	3,12	3,61	5,65	3,39
A0D1	3,57	3,53	3,38	3,55
10D1	3,22	3,66	5,54	3,46
<b>TOTAL II</b>	<b>3,11</b>	<b>3,60</b>	<b>5,64</b>	<b>3,39</b>

*\*Cuadros reelaborados por Luis H. Vargas*

*Notas: Total I: 2007 a 2020; M7D7: marzo a diciembre 2007; A0D0: agosto a diciembre 2020; ED19: enero a diciembre 2019; ED20: enero a diciembre 2020; ED21: enero a diciembre 2021; M7D1 (lapso ejecución DR-CAFTA): marzo 2007 a diciembre 2021; A0D1: agosto 2020 a diciembre 2021; 10D1: 2010 a diciembre 2021; Total II = Total I (2007 a 2020) más 2021*

*Fuente: DC-USA*

	Exp.	Imp.	Balance	Intercambio
<b>TOTAL I</b>	<b>3,08</b>	<b>3,64</b>	<b>6,11</b>	<b>3,39</b>
M7D7	2,54	2,80	3,86	2,69
A0D0	3,64	4,58	9,08	4,16
ED19	3,87	3,43	2,20	3,62
ED20	3,40	4,55	9,19	4,04
ED21	3,55	3,19	2,19	3,34
M7D1	3,12	3,61	5,65	3,39
A0D1	3,57	3,53	3,38	3,55
10D1	3,22	3,66	5,54	3,46
<b>TOTAL II</b>	<b>3,11</b>	<b>3,60</b>	<b>5,64</b>	<b>3,39</b>

Comercio de bienes de Haití con USA  
 con respecto al  
 Comercio de bienes de CAFTA-DR+Haití-USA  
 2007 a enero-diciembre 2021  
 % comercio de bienes de CAFTA-RD + Haití con USA

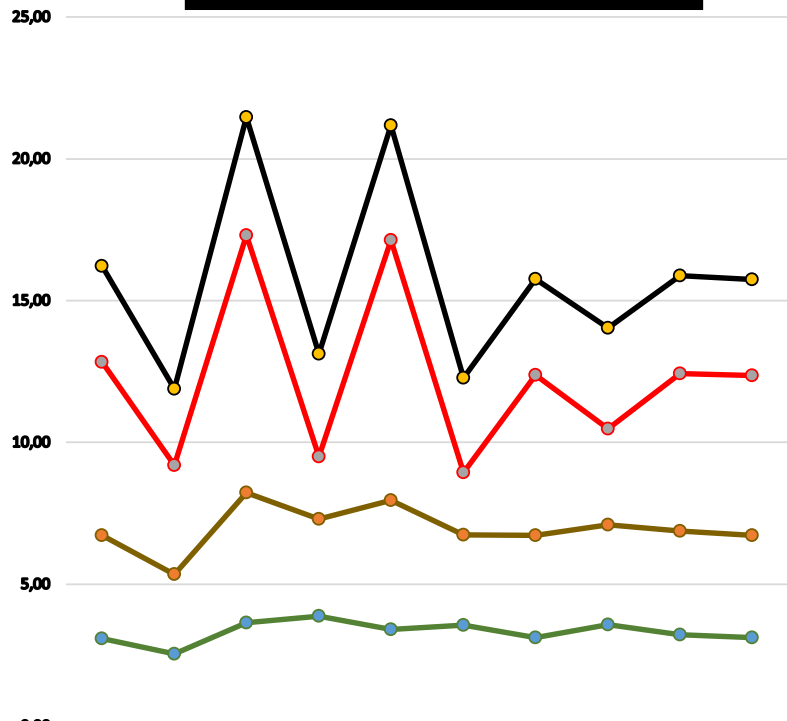

	TOTAL I	M7D7	A0D0	ED19	ED20	ED21	M7D1	A0D1	10D1	TOTAL II
Intercambio	3,39	2,69	4,16	3,62	4,04	3,34	3,39	3,55	3,46	3,39
Balance	6,11	3,86	9,08	2,20	9,19	2,19	5,65	3,38	5,54	5,64
Imp.	3,64	2,80	4,58	3,43	4,55	3,19	3,61	3,53	3,66	3,60
Exp.	3,08	2,54	3,64	3,87	3,40	3,55	3,12	3,57	3,22	3,11

**COMERCIO de BIENES de HAITI con USA**  
**con respecto al**  
**COMERCIO de BIENES de USA con RESTO del MUNDO (RM)**  
**2007 a ENERO-DICIEMBRE 2021**  
**% COMERCIO de BIENES de USA con RESTO del MUNDO (RM)**

PERIODO	EXPORTACIONES	IMPORTACIONES	DEFICIT	INTERCAMBIO
2007	0,02	0,06	0,02	0,04
2008	0,02	0,07	0,06	0,04
2009	0,04	0,07	0,05	0,05
2010	0,03	0,09	0,10	0,06
2011	0,03	0,07	0,04	0,05
2012	0,03	0,07	0,04	0,05
2013	0,04	0,08	0,06	0,05
2014	0,04	0,08	0,05	0,05
2015	0,04	0,08	0,03	0,06
2016	0,04	0,08	0,03	0,05
2017	0,04	0,09	0,06	0,06
2018	0,04	0,08	0,05	0,06
2019	0,04	0,08	0,03	0,06
2020	0,04	0,10	0,06	0,06
<b>TOTAL I</b>	<b>0,04</b>	<b>0,08</b>	<b>0,05</b>	<b>0,05</b>
M7D7	0,03	0,06	0,02	0,04
A0D0	0,04	0,10	0,05	0,06
ED19	0,04	0,08	0,03	0,06
ED20	0,04	0,10	0,06	0,06
ED21	0,04	0,08	0,02	0,05
M7D1	0,04	0,08	0,05	0,05
A0D1	0,04	0,08	0,03	0,06
10D1	0,04	0,08	0,05	0,05
<b>TOTAL II</b>	<b>0,04</b>	<b>0,08</b>	<b>0,05</b>	<b>0,05</b>

*\*Cuadros reelaborados por Luis H. Vargas*

*Notas: Total I: 2007 a 2020; M7D7: marzo a diciembre 2007; A0D0: agosto a diciembre 2020; ED19: enero a diciembre 2019; ED20: enero a diciembre 2020; ED21: enero a diciembre 2021; M7D1 (lapso ejecución DR-CAFTA): marzo 2007 a diciembre 2021; A0D1: agosto 2020 a diciembre 2021; 10D1: 2010 a diciembre 2021; Total II = Total I (2007 a 2020) más 2021*

*Fuente: DC-USA*

	Exp.	Imp.	Balance	Intercambio
<b>TOTAL I</b>	<b>0,0356</b>	<b>0,0789</b>	<b>0,0475</b>	<b>0,0528</b>
M7D7	0,0251	0,0585	0,0225	0,0375
A0D0	0,0384	0,0980	0,0495	0,0606
ED19	0,0419	0,0768	0,0254	0,0558
ED20	0,0358	0,0981	0,0615	0,0594
ED21	0,0391	0,0770	0,0227	0,0536
M7D1	0,0360	0,0789	0,0453	0,0529
A0D1	0,0389	0,0826	0,0303	0,0555
10D1	0,0378	0,0805	0,0455	0,0548
<b>TOTAL II</b>	<b>0,0359</b>	<b>0,0787</b>	<b>0,0452</b>	<b>0,0528</b>

**Comercio exterior de bienes de Haiti con USA  
con respecto al  
Comercio de bienes de USA con resto del mundo (RM)  
2007 a enero-diciembre 2021  
% comercio de bienes de USA con resto del mundo (RM)**

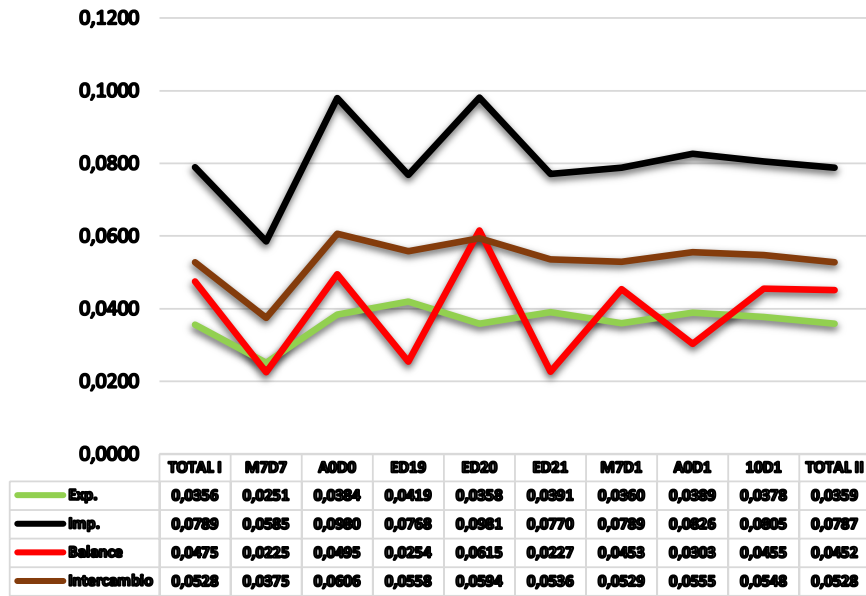



**COMERCIO de BIENES de HAITI con USA**  
**con respecto al**  
**COMERCIO MUNDIAL de BIENES**  
**2007 a ENERO-DICIEMBRE 2021**  
**% COM. MUNDIAL BIENES EXP. e IMP.**

PERIODO	EXPORTACIONES	IMPORTACIONES
2007	0,0035	0,0048
2008	0,0028	0,0057
2009	0,0044	0,0062
2010	0,0036	0,0078
2011	0,0040	0,0057
2012	0,0042	0,0056
2013	0,0045	0,0065
2014	0,0048	0,0067
2015	0,0057	0,0068
2016	0,0056	0,0067
2017	0,0052	0,0079
2018	0,0051	0,0071
2019	0,0055	0,0065
2020	0,0048	0,0078
<b>TOTAL I</b>	<b>0,0046</b>	<b>0,0066</b>
M7D7	0,0036	0,0048
A0D0	0,0055	0,0083
ED19	0,0055	0,0065
ED20	0,0048	0,0078
ED21	0,0051	0,0061
M7D1	0,0046	0,0066
A0D1	0,0052	0,0066
10D1	0,0048	0,0068
<b>TOTAL II</b>	<b>0,0046</b>	<b>0,0065</b>

*\*Cuadros reelaborados por Luis H. Vargas*

*Notas: Total I: 2007 a 2020; M7D7: marzo a diciembre 2007; A0D0: agosto a diciembre 2020; ED19: enero a diciembre 2019; ED20: enero a diciembre 2020; ED21: enero a diciembre 2021; M7D1 (lapso ejecución DR-CAFTA): marzo 2007 a diciembre 2021; A0D1: agosto 2020 a diciembre 2021; 10D1: 2010 a diciembre 2021; Total II = Total I (2007 a 2020) más 2021*

*Fuente: DC-USA y OMC*

	Exp.	Imp.
<b>TOTAL I</b>	<b>0,0046</b>	<b>0,0066</b>
M7D7	0,0036	0,0048
A0D0	0,0055	0,0083
ED19	0,0055	0,0065
ED20	0,0048	0,0078
ED21	0,0051	0,0061
M7D1	0,0046	0,0066
A0D1	0,0052	0,0066
10D1	0,0048	0,0068
<b>TOTAL II</b>	<b>0,0046</b>	<b>0,0065</b>

Comercio de bienes de Haití con USA  
 con respecto al  
 Comercio mundial de bienes  
 2007 a enero-diciembre 2021  
 % comercio mundial de exportaciones e importaciones de bienes

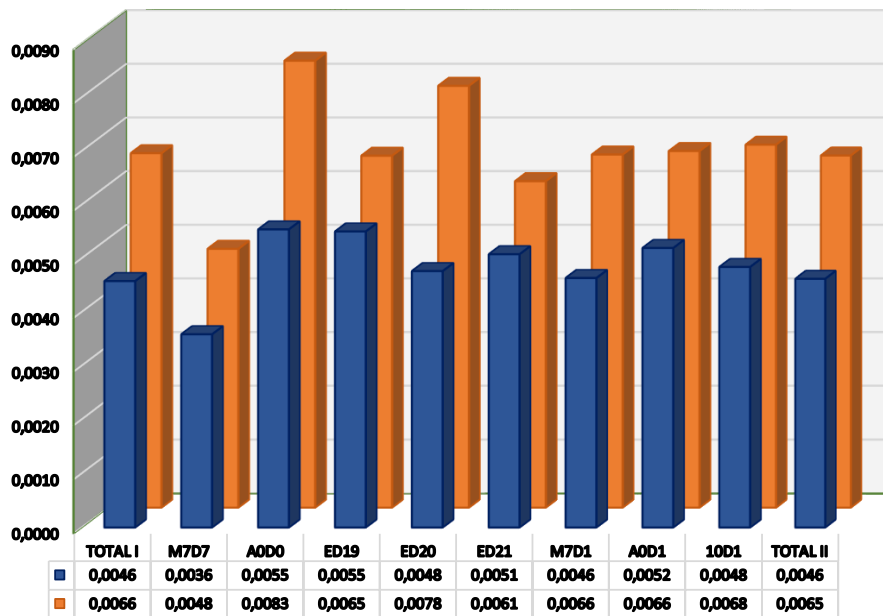

COMERCIO BIENES de HAITI con RESTO del MUNDO  
con respecto al  
COMERCIO MUNDIAL de BIENES  
2007 a ENERO-DICIEMBRE 2021  
% COM. MUNDIAL BIENES EXP. e IMP.

PERIODO	Exportaciones	Importaciones
2007	0,0037	0,0119
2008	0,0030	0,0127
2009	0,0044	0,0159
2010	0,0037	0,0195
2011	0,0042	0,0180
2012	0,0042	0,0165
2013	0,0048	0,0176
2014	0,0051	0,0192
2015	0,0062	0,0206
2016	0,0063	0,0196
2017	0,0056	0,0201
2018	0,0055	0,0226
2019	0,0063	0,0218
2020	0,0050	0,0195
<b>TOTAL I</b>	<b>0,0049</b>	<b>0,0184</b>
M7D7	0,0037	0,0119
A0D0	0,0050	0,0195
ED19	0,0063	0,0218
ED20	0,0050	0,0195
ED21	0,0057	0,0172
M7D1	0,0050	0,0184
A0D1	0,0055	0,0178
10D1	0,0052	0,0193
<b>TOTAL II</b>	<b>0,0050</b>	<b>0,0183</b>

*\*Cuadros reelaborados por Luis H. Vargas*

*Notas: Total I: 2007 a 2020; M7D7: marzo a diciembre 2007; A0D0: agosto a diciembre 2020; ED19: enero a diciembre 2019; ED20: enero a diciembre 2020; ED21: enero a diciembre 2021; M7D1 (lapso ejecucion DR-CAFTA): marzo 2007 a diciembre 2021; A0D1: agosto 2020 a diciembre 2021; 10D1: 2010 a diciembre 2021; Total II = Total I (2007 a 2020) más 2021*

*Fuente: BRH y OMC*

	Exportaciones	Importaciones
<b>TOTAL I</b>	<b>0,0049</b>	<b>0,0184</b>
M7D7	0,0037	0,0119
A0D0	0,0050	0,0195
ED19	0,0063	0,0218
ED20	0,0050	0,0195
ED21	0,0057	0,0172
M7D1	0,0050	0,0184
A0D1	0,0055	0,0178
10D1	0,0052	0,0193
<b>TOTAL II</b>	<b>0,0050</b>	<b>0,0183</b>

Comercio de bienes de Haití con resto del mundo (RM)  
 con respecto al  
 Comercio mundial de bienes  
 2007 a enero-diciembre 2021  
 % comercio mundial de bienes exportados e importados

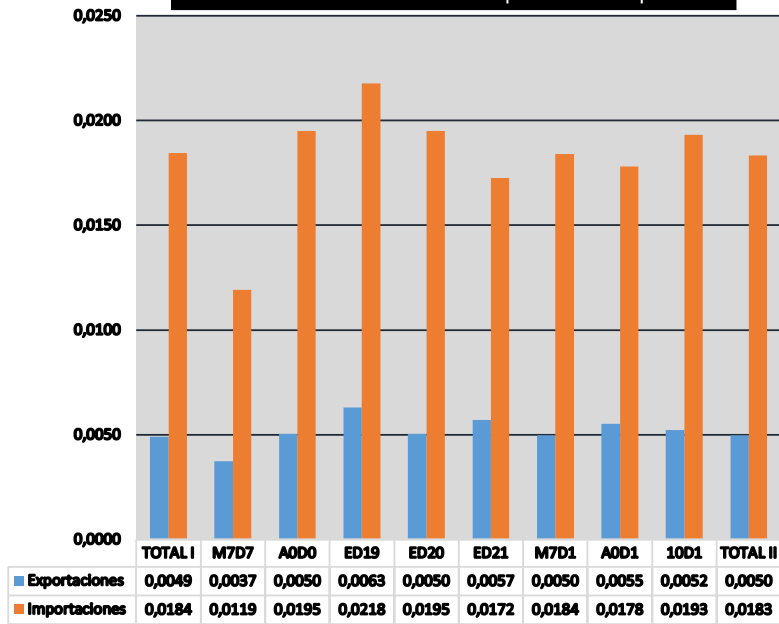

con respecto al  
**COMERCIO MUNDIAL de BIENES**  
**2007 a ENERO-DICIEMBRE 2021**  
**% COM. MUNDIAL BIENES EXP. e IMP.**

PERIODO	EXPORTACIONES	IMPORTACIONES
2007	0,1339	0,1566
2008	0,1197	0,1530
2009	0,1500	0,1558
2010	0,1571	0,1571
2011	0,1560	0,1636
2012	0,1668	0,1602
2013	0,1589	0,1564
2014	0,1494	0,1637
2015	0,1435	0,1716
2016	0,1455	0,1769
2017	0,1331	0,1701
2018	0,1282	0,1647
2019	0,1357	0,1692
2020	0,1350	0,1530
<b>TOTAL I</b>	<b>0,1439</b>	<b>0,1625</b>
M7D7	0,1372	0,1598
A0D0	0,1471	0,1620
ED19	0,1357	0,1692
ED20	0,1350	0,1530
ED21	0,1373	0,1729
M7D1	0,1436	0,1636
A0D1	0,1398	0,1702
10D1	0,1453	0,1650
<b>TOTAL II</b>	<b>0,1433</b>	<b>0,1634</b>

*\*Cuadros reelaborados por Luis H. Vargas*

*Notas: Total I: 2007 a 2020; M7D7: marzo a diciembre 2007; A0D0: agosto a diciembre 2020; ED19: enero a diciembre 2019; ED20: enero a diciembre 2020; ED21: enero a diciembre 2021; M7D1 (lapso ejecución DR-CAFTA): marzo 2007 a diciembre 2021; A0D1: agosto 2020 a diciembre 2021; 10D1: 2010 a diciembre 2021; Total II = Total I (2007 a 2020) más 2021*

*Fuente: DC-USA y OMC*

COMERCIO BIENES de USA con RESTO del MUNDO  
con respecto al  
COMERCIO MUNDIAL de BIENES  
2007 a ENERO-DICIEMBRE 2021  
% COM. MUNDIAL BIENES EXP. e IMP.

PERIODO	EXPORTACIONES	IMPORTACIONES
2007	8,20	13,69
2008	7,96	12,68
2009	8,41	12,18
2010	8,35	12,40
2011	8,08	11,97
2012	8,35	12,20
2013	8,32	11,96
2014	8,53	12,36
2015	9,08	13,44
2016	9,05	13,49
2017	8,72	13,01
2018	8,52	12,79
2019	8,64	12,93
2020	8,10	13,11
<b>TOTAL I</b>	<b>8,45</b>	<b>12,71</b>
M7D7	8,39	13,99
A0D0	8,60	14,25
ED19	8,64	12,93
ED20	8,10	13,11
ED21	8,05	12,72
M7D1	8,43	12,72
A0D1	8,19	13,10
10D1	8,47	12,69
<b>TOTAL II</b>	<b>8,42</b>	<b>12,71</b>

*\*Cuadros reelaborados por Luis H. Vargas*

*Notas: Total I: 2007 a 2020; M7D7: marzo a diciembre 2007; A0D0: agosto a diciembre 2020; ED19: enero a diciembre 2019; ED20: enero a diciembre 2020; ED21: enero a diciembre 2021; M7D1 (lapso ejecución DR-CAFTA): marzo 2007 a diciembre 2021; A0D1: agosto 2020 a diciembre 2021; 10D1: 2010 a diciembre 2021; Total II = Total I (2007 a 2020) más 2021*

*Fuente: DC-USA y OMC*

## PUBLICACIONES DIGITALES de la UEH

### *Memoria Analítica de Datos e Informaciones (MADI)*

- Año 1, No. 1, julio-septiembre 2021
- Año 1, No. 2, octubre-diciembre 2021
- Año 1, No. 3, enero-marzo 2022

### *Monitor Estadístico de Haití (MEH)*

- *Comercio exterior de bienes de República Dominicana con la República de Haití durante los ocho primeros meses de 2019, 2020 y 2021*, Año 1, N°1, Santo Domingo, D.N., 22 octubre 2021
- *Comercio binacional de mercaderías entre República Dominicana y la República de Haití en los nueve primeros meses de 2019, 2020 y 2021*, Año 1, N°2, Santo Domingo, D.N., 28 octubre 2021
- *Comercio exterior de bienes de la República de Haití con Estados Unidos desde 1999 y 2007 hasta enero-septiembre 2021*, Año 1, N°3, Santo Domingo, D.N., 25 noviembre 2021
- *Mercado bilateral dominico-haitiano de bienes durante los 10 primeros meses de los años 2019,2020 y 2021*, Año 1, N°4, Santo Domingo, D.N., 2 diciembre 2021
- *Comercio exterior de bienes de la República de Haití con Estados Unidos desde 1999 y 2007 hasta enero-octubre 2021*, Año 1, N°5, Santo Domingo, D.N., 9 diciembre 2021
- *Mercado externo de bienes de la República de Haití con Estados Unidos desde 1999 y 2007 hasta enero-noviembre 2021*, Año 1, N°6, Santo Domingo, D.N., 16 diciembre 2021
- *Mercado binacional de bienes de República Dominicana con la República de Haití durante enero-noviembre de los años 2019, 2020 y 2021*, Año 1, N°7, Santo Domingo, D.N., 23 diciembre 2021
- *Comercio exterior de alimentos y animales vivos de la República de Haití con Estados Unidos desde 1999 y 2007 hasta enero-noviembre 2021*, Año 1, N°8, Santo Domingo, D.N., 30 diciembre 2021
- *Comercio exterior de bienes de la República de Haití con Estados Unidos desde 1999 y 2007 hasta enero-diciembre 2021*, Año 1, N°9, Santo Domingo, D.N., 6 enero 2022

### *Cuadernos de Diálogo y Discusiones (CDD)*

- *Haití: una realidad caótica y 10 opciones realistas*, Año 1, No.1, 9 de noviembre 2021
- *Una pregunta presidencial -¿con ellos es que van a conversar?- sin responder*, Año 1, N° 2, 18 de noviembre 2021
- *Balanza comercial superavitaria de bienes de República Dominicana con la República de Haití en los primeros nueve meses de 2019, 2020 y 2021*, Año 1, N°3, 26 de noviembre 2021
- *A Corporate America Partnership with Haiti is a Win-Win Deal for the U.S. Light Manufacturing Sector and Haiti's Economic Recovery*, Año 1, N°4, 1º de diciembre 2021
- *Reputación de una Nación*, Año 1, N°5, 13 de diciembre 2021



**PUCMM**  
Pontificia Universidad Católica  
Madre y Maestra

**Centro de Estudios P. Alemán, S.J.**

HT **UEH** DO  
**Unidad de Estudios de Haití**

**PROXIMO NUMERO:**

***MONITOR ESTADÍSTICO HAITIANO (MEH)***

***Año 1, N°10, Santo Domingo, D.N., 13 enero 2022 (2° jueves del mes)***

***Comercio externo alimentos y animales vivos de la República de Haití con Estados Unidos desde 1999 y 2007 hasta enero-diciembre 2021***

**Santo Domingo, República Dominicana**