

**PUCMM**Pontificia Universidad Católica
Madre y Maestra**Centro de Estudios Económicos y Sociales
Padre José Luis Alemán, S.J.****HT UEH DO****Unidad de Estudios de Haití****Monitor Estadístico Haitiano -MEH-
Año1, Nº17, Santo Domingo, D.N., 11 agosto 2022*****Comercio bilateral de bienes de República Dominicana con
Estados Unidos de América desde 1999 y 2007 hasta 2022******Por Luis Humberto Vargas***



Monitor Estadístico Haitiano (MEH)

Año 1, N°17, Santo Domingo, D.N., 11 agosto 2022 (2º jueves del mes)

Publicación de la

Unidad de Estudios de Haití (UEH), del Centro de Estudios P. Alemán, PUCMM, Santo Domingo, R.D.

Dirección postal de la UEH:

Centro de Estudios Económicos y Sociales Padre José Luis Alemán,

Campus de Santo Domingo,

Pontificia Universidad Católica Madre y Maestra,

Ave. Bolívar,

Santo Domingo, República Dominicana

Correo electrónico: unidadestudioshaitianos@gmail.com

Comité editorial: Fernando I. Ferrán (coordinador), Marcos Romero, Humberto Pérez y Luis Humberto Vargas

Monitor Estadístico Haitiano (MEH) es una publicación sin fines de lucro de la UEH, cuyos análisis, juicios, cuadros y gráficos pueden ser reproducidos, a condición de que se mencione debidamente la fuente. Además, se asume que las opiniones vertidas en los trabajos firmados son de estricta responsabilidad de sus autores y no reflejan necesariamente el pensamiento de alguna o todas las organizaciones e instituciones auspiciadoras

Índice

***Comercio bilateral de bienes de República Dominicana con
Estados Unidos de América de 2007 a 2022 (Introducción) ...03***

***Comercio bilateral de bienes de República Dominicana con
Estados Unidos de América de 1999 y 2007 a 2022 (Anexo) ..07***



Comercio bilateral de bienes de la República de Haití con Estados Unidos de América de 2007 a 2022 (Introducción)

Luis Humberto Vargas*



Puerto de Lafite, Haití

El mercado exterior de bienes de la República de Haití con Estados Unidos de América ha registrado el cuantioso déficit de US\$5,608 millones desde 2007 hasta 2022, como resultado de importaciones (US\$18,715 millones) muy por arriba de las exportaciones (US\$13,107 millones).

Este saldo deficitario incluye especialmente el comprendido en los últimos trece (13) años, luego del trágico terremoto ocurrido en 2010, cuyo monto suma US\$4,684 millones o, lo que es lo mismo, 83,52% del total de la cifra en rojo ya indicada de todas las transacciones mercantiles haitiano-estadounidenses de 2007 a 2022.

Más aún, entre 2019 y 2022 -lapso de sucesivas crisis superpuestas de recesión económica, mortal pandemia viral, fallida recuperación de las actividades productivas y ocupacionales y actual tendencia creciente de combinación de desaceleración de la economía, finanzas y comercio y elevación de los índices de precios a la producción y consumación a nivel internacional- la nación haitiana no ha dejado de hundirse en la ciénaga de la depresión económico-financiero-comercial, expresada por tasas de crecimiento real negativas del producto bruto interno, el ingreso fiscal y el valor exportado en comparación con el galope del importado.

**Investigador de la Unidad de Estudios de Haití (UEH)
Centro de Estudios Económicos y Sociales Padre José Luis Alemán, SJ
Pontificia Universidad Católica Madre y Maestra (PUCMM)*

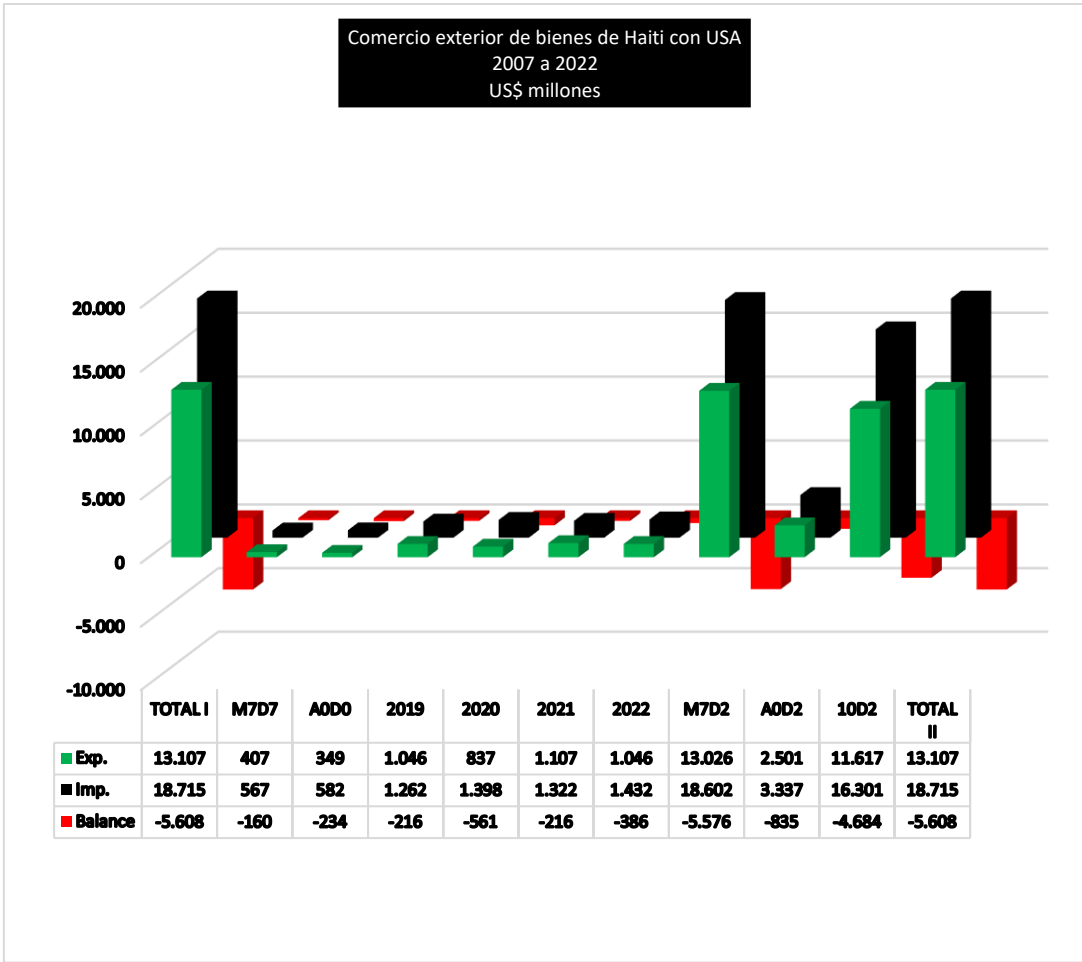

**Cuadro reelaborado por Luis H. Vargas*

Notas: Total I: 2007 a 2022; M7D7: marzo a diciembre 2007; A0D0: agosto a diciembre 2020; 2019: enero a diciembre 2019; 2020: enero a diciembre 2020; 2021: enero a diciembre 2021; 2022: enero a diciembre 2022; M7D2: marzo 2007 a diciembre 2022; A0D2: agosto 2020 a diciembre 2022; A0D2: agosto a diciembre 2022; 10D2: 2010 a diciembre 2022; Total II=Total I (1999 a 2022)
Fuente: DdC-USA

Este mercado de productos entre la economía haitiana y la americana representó entre 2007 y 2022 en la estructura comercial de Haití con el resto del mundo el elevadísimo 93,41% de las exportaciones valoradas en US\$14,032 millones, el significativo 34,80% de las importaciones calculadas en US\$53,779 millones y el bajo 14,11% del saldo en rojo computado en US\$39,747 millones.

Es importante resaltar que los coeficientes de importaciones contra exportaciones de mercaderías de Haití con respecto a Estados Unidos y la restante economía mundial equivalieron sucesivamente a 1,43 y 3,83; vale decir, US\$1,43 y US\$3,83 importados por cada dólar exportado en cada caso. De ahí que el principal problema del déficit de Haití radique más en las relaciones mercantiles haitianas con las demás naciones y en menos medida con la estadounidense, así como en la estrepitosa subida del valor importado en mucha mayor proporción que la lenta suba del exportado.

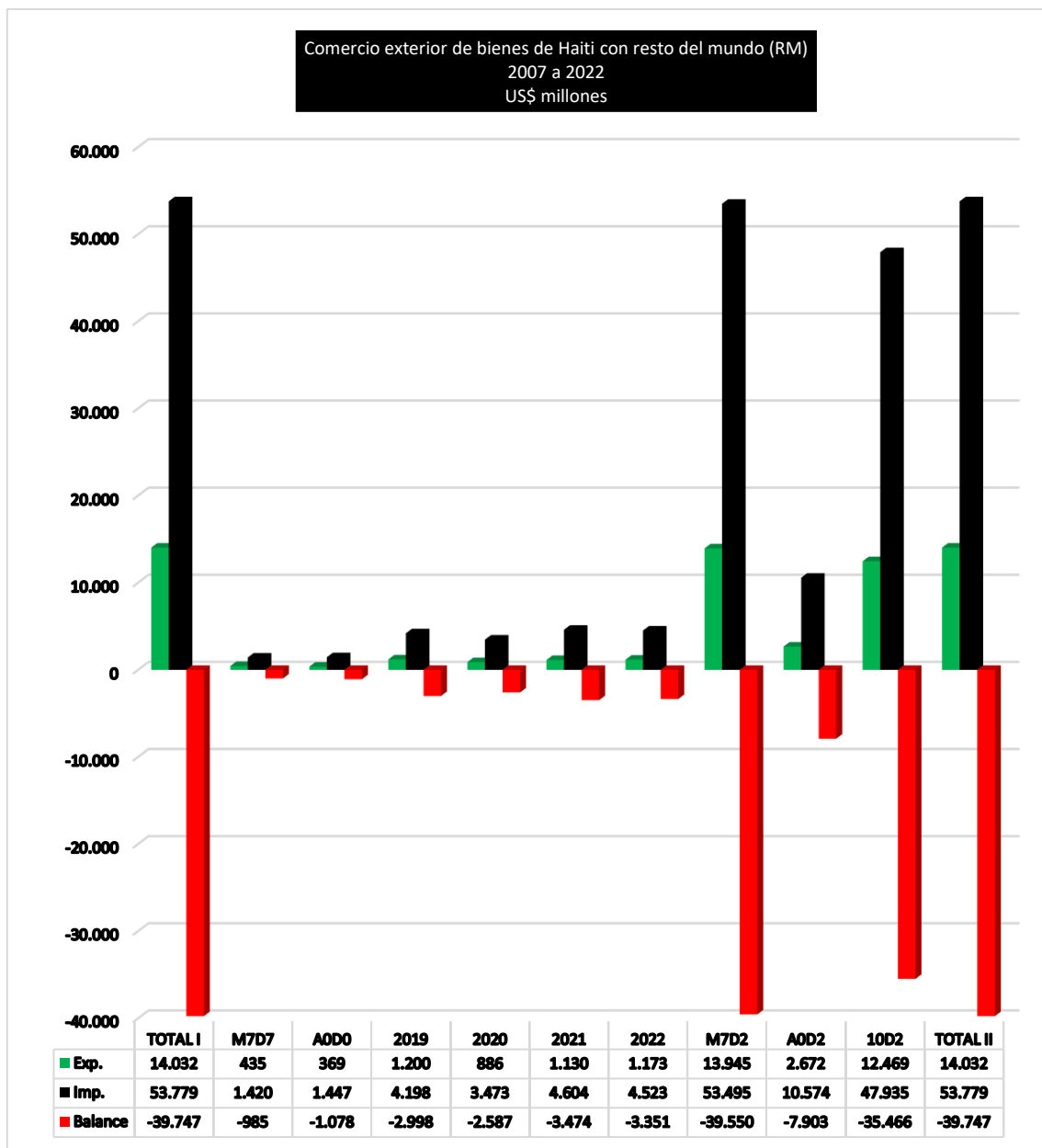

Asimismo, la gravitación del comercio haitiano-americano de rubros en la matriz mercantil del CAFTA-RD más Haití arrojó diminutas cuotas porcentuales, toda vez que los importes de exportación incidieron apenas 0,054% de las exportaciones totales (US\$24,060,207 millones), 0,050% de las importaciones globales (US\$36,854,292 millones) y 0,044% de las cuentas deficitarias generales (US\$12,794,084 millones).

Estas irrisorias ponderaciones del mercado de exportaciones e importaciones de mercancías en el acuerdo de comercio e inversión entre Centroamérica y República Dominicana (sumando a Haití a fines de cálculo) con Estados Unidos se repiten en muchísima mayor medida en el correspondiente peso del comercio exterior haitiano con las otras naciones en sus relaciones mercantiles internacionales de esta manera: exportaciones haitianas versus exportaciones globales iguales a 0,0049% e importaciones de Haití contra importaciones mundiales equivalentes a 0,0187%

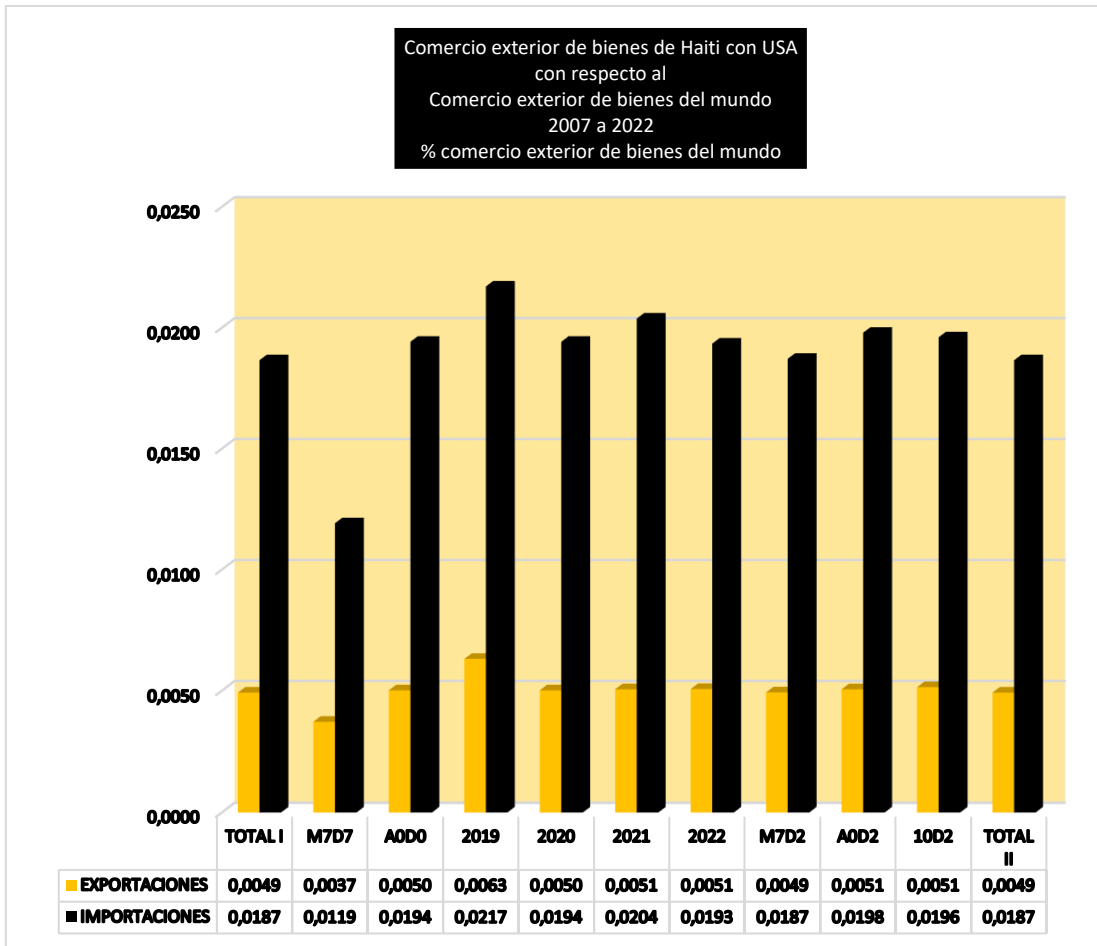

En resumidas cuentas, estos lúgubres datos expuestos de manera sucinta sobre el mercado haitiano-estadunidense y el comercio de la nación de Haití con las otras economías del mundo en bienes no pueden menos que presagiar el ahondamiento de los voluminosos y crecientes déficits y, por consiguiente, a agravar la sistémica crisis nacional de la República de Haití.

Por esta razón, entre otras, urge contribuir a la búsqueda de prontas soluciones viables a nivel fundamental de las mismas fuerzas sociales y políticas haitianas con apoyo solidario de los Estados latinoamericanos y los principales países desarrollados, en particular Estados Unidos y Canadá.

En tal sentido, consideramos que la propuesta de una alianza económica de las Américas, sometida a discusión pública continental, abre las posibilidades de que este proyecto sea un espacio de colaboración mutua entre Estados en pro del impulso del desarrollo y prosperidad de los pueblos y respeto de los derechos y soberanía de las naciones de América del Sur, Centroamérica, el Caribe y América del Norte y, específicamente, inscriba como uno de los más importantes puntos de agenda el compromiso de coadyuvar la consecución de una solución integral de la compleja y profunda crisis de Haití; por supuesto no olvidando la necesidad impostergable de que se den pasos concretos en la ejecución de acciones de solidaridad con el pueblo los haitianos, sin recurrir a la intervención extranjera.

Nº17

**PONTIFICIA UNIVERSIDAD CATOLICA MADRE y MAESTRA
(PUCMM)**

CENTRO de ESTUDIOS ECONOMICOS y SOCIALES PADRE ALEMAN

**UNIDAD de ESTUDIOS de HAITI
(UEH)**

**Monitor Estadístico Haitiano (MEH)
Año1, Nº17, Santo Domingo, D.N., Jueves 11 agosto 2022**

**Comercio bilateral de bienes de
República de Haití con Estados Unidos
desde 1999 y 2007 hasta 2022**

Por Luis Humberto Vargas

COMERCIO de BIENES de HAITI con USA

1999 a 2022

US\$ MILLONES

PERIODO	EXPORTACIONES	IMPORTACIONES	BALANCE	INTERCAMBIO
1999	301	614	-313	915
2000	297	577	-280	874
2001	263	550	-287	814
2002	255	573	-318	828
2003	332	639	-307	972
2004	371	673	-302	1.044
2005	447	710	-262	1.157
2006	496	817	-321	1.314
2007	488	680	-192	1.168
2008	450	944	-494	1.394
2009	552	790	-238	1.343
2010	551	1.209	-658	1.760
2011	742	1.059	-317	1.801
2012	775	1.050	-276	1.825
2013	847	1.227	-380	2.074
2014	908	1.274	-365	2.182
2015	950	1.141	-191	2.091
2016	899	1.091	-192	1.990
2017	919	1.423	-504	2.342
2018	990	1.414	-424	2.404
2019	1.046	1.262	-216	2.308
2020	837	1.398	-561	2.235
2021	1.107	1.322	-216	2.429
2022	1.046	1.432	-386	2.478
TOTAL I	15.870	23.869	-7.999	39.739
M7D7	407	567	-160	973
A0D0	349	582	-234	931
2019	1.046	1.262	-216	2.308
2020	837	1.398	-561	2.235
2021	1.107	1.322	-216	2.429
2022	1.046	1.432	-386	2.478
M7D2	13.026	18.602	-5.576	31.628
A0D2	2.501	3.337	-835	5.838
10D2	11.617	16.301	-4.684	27.918
TOTAL II	15.870	23.869	-7.999	39.739

*Cuadro reelaborado por Luis H. Vargas

Notas: Total I: 1999 a 2022; M7D7: marzo a diciembre 2007; A0D0: agosto a diciembre 2020; 2019: enero a diciembre 2019; 2020: enero a diciembre 2020; 2021: enero a diciembre 2021; 2022: enero a diciembre 2022; M7D2: marzo 2007 a diciembre 2022; A0D2: agosto 2020 a diciembre 2022; A0D2: agosto a diciembre 2022; 10D2: 2010 a diciembre 2022; Total II=Total I (1999 a 2022)

Fuente: DC-USA

COMERCIO de BIENES de HAITI con USA

1999 a 2022

% INTERCAMBIO COMERCIAL

PERIODO	EXPORTACIONES	IMPORTACIONES	BALANCE	INTERCAMBIO
1999	32,90	67,10	-34,20	100,00
2000	33,99	66,01	-32,03	100,00
2001	32,35	67,65	-35,30	100,00
2002	30,81	69,19	-38,39	100,00
2003	34,20	65,80	-31,60	100,00
2004	35,52	64,48	-28,96	100,00
2005	38,66	61,34	-22,68	100,00
2006	37,77	62,23	-24,46	100,00
2007	41,76	58,24	-16,47	100,00
2008	32,29	67,71	-35,43	100,00
2009	41,12	58,88	-17,75	100,00
2010	31,31	68,69	-37,38	100,00
2011	41,21	58,79	-17,58	100,00
2012	42,45	57,55	-15,10	100,00
2013	40,84	59,16	-18,32	100,00
2014	41,63	58,37	-16,74	100,00
2015	45,44	54,56	-9,11	100,00
2016	45,17	54,83	-9,65	100,00
2017	39,24	60,76	-21,51	100,00
2018	41,19	58,81	-17,62	100,00
2019	45,32	54,68	-9,37	100,00
2020	37,46	62,54	-25,07	100,00
2021	45,56	54,44	-8,88	100,00
2022	42,20	57,80	-15,59	100,00
TOTAL I	39,94	60,06	-20,13	100,00
M7D7	41,76	58,24	-16,47	100,00
A0D0	37,46	62,54	-25,08	100,00
2019	45,32	54,68	-9,37	100,00
2020	37,46	62,54	-25,07	100,00
2021	45,56	54,44	-8,88	100,00
2022	42,20	57,80	-15,59	100,00
M7D2	41,18	58,82	-17,63	100,00
A0D2	42,84	57,16	-14,31	100,00
10D2	41,61	58,39	-16,78	100,00
TOTAL II	39,94	60,06	-20,13	100,00

*Cuadro reelaborado por Luis H. Vargas

Notas: Total I: 1999 a 2022; M7D7: marzo a diciembre 2007; A0D0: agosto a diciembre 2020; 2019: enero a diciembre 2019; 2020: enero a diciembre 2020; 2021: enero a diciembre 2021; 2022: enero a diciembre 2022; M7D2: marzo 2007 a diciembre 2022; A0D2: agosto 2020 a diciembre 2022; A0D2: agosto a diciembre 2022; 10D2: 2010 a diciembre 2022; Total II=Total I (1999 a 2022)

Fuente: DC-USA

COMERCIO de BIENES de HAITI con RESTO del MUNDO (RM)

1999 a 2022

US\$ MILLONES

PERIODO	EXPORTACIONES	IMPORTACIONES	BALANCE	INTERCAMBIO
1999	332	1.156	-824	1.488
2000	328	1.087	-759	1.415
2001	305	1.055	-750	1.360
2002	274	980	-706	1.254
2003	333	1.116	-783	1.449
2004	378	1.210	-832	1.588
2005	455	1.309	-854	1.764
2006	495	1.548	-1.053	2.043
2007	522	1.704	-1.182	2.226
2008	490	2.108	-1.618	2.598
2009	551	2.032	-1.481	2.583
2010	563	3.010	-2.447	3.573
2011	768	3.314	-2.546	4.083
2012	775	3.079	-2.305	3.854
2013	915	3.341	-2.426	4.256
2014	961	3.666	-2.705	4.627
2015	1.024	3.440	-2.416	4.465
2016	1.007	3.183	-2.176	4.191
2017	988	3.618	-2.630	4.605
2018	1.078	4.484	-3.406	5.563
2019	1.200	4.198	-2.998	5.398
2020	886	3.473	-2.587	4.359
2021	1.130	4.604	-3.474	5.734
2022	1.173	4.523	-3.351	5.696
TOTAL I	16.932	63.240	-46.308	80.172
M7D7	435	1.420	-985	1.855
A0D0	369	1.447	-1.078	1.816
2019	1.200	4.198	-2.998	5.398
2020	886	3.473	-2.587	4.359
2021	1.130	4.604	-3.474	5.734
2022	1.173	4.523	-3.351	5.696
M7D2	13.945	53.495	-39.550	67.440
A0D2	2.672	10.574	-7.903	13.246
10D2	12.469	47.935	-35.466	60.403
TOTAL II	16.932	63.240	-46.308	80.172

*Cuadro reelaborado por Luis H. Vargas

Notas: Total I: 1999 a 2022; M7D7: marzo a diciembre 2007; A0D0: agosto a diciembre 2020; 2019: enero a diciembre 2019; 2020: enero a diciembre 2020; 2021: enero a diciembre 2021; 2022: enero a diciembre 2022; M7D2: marzo 2007 a diciembre 2022; A0D2: agosto 2020 a diciembre 2022; A0D2: agosto a diciembre 2022; 10D2: 2010 a diciembre 2022; Total II=Total I (1999 a 2022)

Fuente: BRH y CEPAL

COMERCIO de BIENES de HAITI con RESTO del MUNDO (RM)

1999 a 2022

% INTERCAMBIO COMERCIAL

PERIODO	EXPORTACIONES	IMPORTACIONES	BALANCE	INTERCAMBIO
1999	22,31	77,69	-55,38	100,00
2000	23,18	76,82	-53,64	100,00
2001	22,43	77,57	-55,15	100,00
2002	21,85	78,15	-56,30	100,00
2003	22,98	77,02	-54,04	100,00
2004	23,80	76,20	-52,39	100,00
2005	25,79	74,21	-48,41	100,00
2006	24,23	75,77	-51,54	100,00
2007	23,45	76,55	-53,10	100,00
2008	18,86	81,14	-62,28	100,00
2009	21,33	78,67	-57,34	100,00
2010	15,77	84,23	-68,47	100,00
2011	18,81	81,19	-62,37	100,00
2012	20,10	79,90	-59,80	100,00
2013	21,50	78,50	-57,00	100,00
2014	20,77	79,23	-58,46	100,00
2015	22,94	77,06	-54,12	100,00
2016	24,04	75,96	-51,92	100,00
2017	21,45	78,55	-57,10	100,00
2018	19,39	80,61	-61,23	100,00
2019	22,23	77,77	-55,53	100,00
2020	20,33	79,67	-59,35	100,00
2021	19,71	80,29	-60,59	100,00
2022	20,59	79,41	-58,82	100,00
TOTAL I	21,12	78,88	-57,76	100,00
M7D7	23,45	76,55	-53,10	100,00
A0D0	20,32	79,68	-59,36	100,00
2019	22,23	77,77	-55,53	100,00
2020	20,33	79,67	-59,35	100,00
2021	19,71	80,29	-60,59	100,00
2022	20,59	79,41	-58,82	100,00
M7D2	20,68	79,32	-58,65	100,00
A0D2	20,17	79,83	-59,66	100,00
10D2	20,64	79,36	-58,72	100,00
TOTAL II	21,12	78,88	-57,76	100,00

*Cuadro reelaborado por Luis H. Vargas

Notas: Total I: 1999 a 2022; M7D7: marzo a diciembre 2007; A0D0: agosto a diciembre 2020; 2019: enero a diciembre 2019; 2020: enero a diciembre 2020; 2021: enero a diciembre 2021; 2022: enero a diciembre 2022; M7D2: marzo 2007 a diciembre 2022; A0D2: agosto 2020 a diciembre 2022; A0D2: agosto a diciembre 2022; 10D2: 2010 a diciembre 2022; Total II=Total I (1999 a 2022)

Fuente: BRH y CEPAL

COMERCIO de BIENES de USA con RESTO del MUNDO (RM)

1999 a 2022

US\$ MILLONES

PERIODO	EXPORTACIONES	IMPORTACIONES	BALANCE	INTERCAMBIO
1999	695.798	1.024.618	-328.820	1.720.416
2000	781.918	1.218.021	-436.103	1.999.939
2001	729.100	1.140.999	-411.899	1.870.099
2002	693.104	1.161.366	-468.262	1.854.470
2003	724.771	1.257.121	-532.350	1.981.892
2004	814.875	1.469.703	-654.829	2.284.578
2005	901.082	1.673.456	-772.374	2.574.538
2006	1.025.969	1.853.939	-827.970	2.879.908
2007	1.148.197	1.956.962	-808.765	3.105.159
2008	1.287.441	2.103.641	-816.200	3.391.082
2009	1.056.042	1.559.625	-503.583	2.615.667
2010	1.278.493	1.913.858	-635.365	3.192.351
2011	1.482.507	2.207.954	-725.447	3.690.461
2012	1.545.821	2.276.267	-730.446	3.822.088
2013	1.578.517	2.267.987	-689.470	3.846.504
2014	1.621.874	2.356.356	-734.482	3.978.230
2015	1.503.328	2.248.811	-745.483	3.752.140
2016	1.451.460	2.186.766	-735.306	3.638.226
2017	1.547.195	2.339.591	-792.396	3.886.787
2018	1.665.787	2.536.145	-870.358	4.201.932
2019	1.645.940	2.491.700	-845.759	4.137.640
2020	1.428.518	2.330.836	-902.318	3.759.355
2021	1.754.300	2.831.111	-1.076.810	4.585.411
2022	2.064.787	3.246.681	-1.181.895	5.311.468
TOTAL I	30.426.824	47.653.515	-17.226.691	78.080.338
M7D7	956.830	1.630.802	-673.972	2.587.632
A0D0	595.216	971.182	-375.966	1.566.398
2019	1.645.940	2.491.700	-845.759	4.137.640
2020	1.428.518	2.330.836	-902.318	3.759.355
2021	1.754.300	2.831.111	-1.076.810	4.585.411
2022	2.064.787	3.246.681	-1.181.895	5.311.468
M7D2	23.868.840	36.528.131	-12.659.291	60.396.972
A0D2	4.414.303	7.048.974	-2.634.671	11.463.276
10D2	20.568.527	31.234.064	-10.665.536	51.802.591
TOTAL II	32.181.124	50.484.625	-18.303.501	82.665.749

*Cuadro reelaborado por Luis H. Vargas

Notas: Total I: 1999 a 2022; M7D7: marzo a diciembre 2007; A0D0: agosto a diciembre 2020; 2019: enero a diciembre 2019; 2020: enero a diciembre 2020; 2021: enero a diciembre 2021; 2022: enero a diciembre 2022; M7D2: marzo 2007 a diciembre 2022; A0D2: agosto 2020 a diciembre 2022; A0D2: agosto a diciembre 2022; 10D2: 2010 a diciembre 2022; Total II=Total I (1999 a 2022)

Fuente: DdC-USA

COMERCIO de BIENES de USA con RESTO del MUNDO (RM)

1999 a 2022

% INTERCAMBIO COMERCIAL

PERIODO	EXPORTACIONES	IMPORTACIONES	BALANCE	INTERCAMBIO
1999	40,44	59,56	-19,11	100,00
2000	39,10	60,90	-21,81	100,00
2001	38,99	61,01	-22,03	100,00
2002	37,37	62,63	-25,25	100,00
2003	36,57	63,43	-26,86	100,00
2004	35,67	64,33	-28,66	100,00
2005	35,00	65,00	-30,00	100,00
2006	35,63	64,37	-28,75	100,00
2007	36,98	63,02	-26,05	100,00
2008	37,97	62,03	-24,07	100,00
2009	40,37	59,63	-19,25	100,00
2010	40,05	59,95	-19,90	100,00
2011	40,17	59,83	-19,66	100,00
2012	40,44	59,56	-19,11	100,00
2013	41,04	58,96	-17,92	100,00
2014	40,77	59,23	-18,46	100,00
2015	40,07	59,93	-19,87	100,00
2016	39,89	60,11	-20,21	100,00
2017	39,81	60,19	-20,39	100,00
2018	39,64	60,36	-20,71	100,00
2019	39,78	60,22	-20,44	100,00
2020	38,00	62,00	-24,00	100,00
2021	38,26	61,74	-23,48	100,00
2022	38,87	61,13	-22,25	100,00
TOTAL I	38,97	61,03	-22,06	100,00
M7D7	36,98	63,02	-26,05	100,00
A0D0	38,00	62,00	-24,00	100,00
2019	39,78	60,22	-20,44	100,00
2020	38,00	62,00	-24,00	100,00
2021	38,26	61,74	-23,48	100,00
2022	38,87	61,13	-22,25	100,00
M7D2	39,52	60,48	-20,96	100,00
A0D2	38,51	61,49	-22,98	100,00
10D2	39,71	60,29	-20,59	100,00
TOTAL II	38,93	61,07	-22,14	100,00

*Cuadro reelaborado por Luis H. Vargas

Notas: Total I: 1999 a 2022; M7D7: marzo a diciembre 2007; A0D0: agosto a diciembre 2020; 2019: enero a diciembre 2019; 2020: enero a diciembre 2020; 2021: enero a diciembre 2021; 2022: enero a diciembre 2022; M7D2: marzo 2007 a diciembre 2022; A0D2: agosto 2020 a diciembre 2022; A0D2: agosto a diciembre 2022; 10D2: 2010 a diciembre 2022; Total II=Total I (1999 a 2022)

Fuente: DdC-USA

COMERCIO MUNDIAL de BIENES

1999 a 2022

US\$ MILLONES

PERIODO	EXPORTACIONES	IMPORTACIONES	DIFERENCIA
1999	5.712.200	5.921.200	-209.000
2000	6.456.300	6.724.000	-267.700
2001	6.191.300	6.482.200	-290.900
2002	6.492.400	6.741.200	-248.800
2003	7.585.600	7.861.000	-275.400
2004	9.217.000	9.567.100	-350.100
2005	10.488.600	10.853.100	-364.500
2006	12.112.400	12.435.300	-322.900
2007	14.001.400	14.296.600	-295.200
2008	16.165.200	16.595.300	-430.100
2009	12.560.500	12.801.800	-241.300
2010	15.303.993	15.438.092	-134.099
2011	18.343.601	18.438.364	-94.763
2012	18.514.486	18.657.296	-142.810
2013	18.969.946	18.966.119	3.827
2014	19.011.072	19.060.809	-49.737
2015	16.558.147	16.733.507	-175.360
2016	16.035.818	16.206.454	-170.636
2017	17.740.817	17.976.786	-235.969
2018	19.549.257	19.818.778	-269.521
2019	19.014.239	19.337.525	-323.286
2020	17.648.397	17.878.604	-230.207
2021	22.328.088	22.586.577	-258.489
2022	23.109.571	23.377.107	-267.536
TOTAL I	349.110.332	354.754.818	-5.644.486
M7D7	11.667.833	11.913.833	-246.000
A0D0	7.353.499	7.449.418	-95.919
2019	19.014.239	19.337.525	-323.286
2020	17.648.397	17.878.604	-230.207
2021	22.328.088	22.586.577	-258.489
2022	23.109.571	23.377.107	-267.536
M7D2	282.520.965	285.786.951	-3.265.986
A0D2	52.791.158	53.413.102	-621.944
10D2	242.127.432	244.476.018	-2.348.586
TOTAL II	349.110.332	354.754.818	-5.644.486

*Cuadro reelaborado por Luis H. Vargas

Notas: Total I: 1999 a 2022; M7D7: marzo a diciembre 2007; A0D0: agosto a diciembre 2020; 2019: enero a diciembre 2019; 2020: enero a diciembre 2020; 2021: enero a diciembre 2021; 2022: enero a diciembre 2022; M7D2: marzo 2007 a diciembre 2022; A0D2: agosto 2020 a diciembre 2022; A0D2: agosto a diciembre 2022; 10D2: 2010 a diciembre 2022; Total II=Total I (1999 a 2022)

Fuente: OMC

COMERCIO MUNDIAL de BIENES

1999 a 2022

%

PERIODO	EXPORTACIONES	IMPORTACIONES	DIFERENCIA
1999	96,47	100,00	-3,53
2000	96,02	100,00	-3,98
2001	95,51	100,00	-4,49
2002	96,31	100,00	-3,69
2003	96,50	100,00	-3,50
2004	96,34	100,00	-3,66
2005	96,64	100,00	-3,36
2006	97,40	100,00	-2,60
2007	97,94	100,00	-2,06
2008	97,41	100,00	-2,59
2009	98,12	100,00	-1,88
2010	99,13	100,00	-0,87
2011	99,49	100,00	-0,51
2012	99,23	100,00	-0,77
2013	100,02	100,00	0,02
2014	99,74	100,00	-0,26
2015	98,95	100,00	-1,05
2016	98,95	100,00	-1,05
2017	98,69	100,00	-1,31
2018	98,64	100,00	-1,36
2019	98,33	100,00	-1,67
2020	98,71	100,00	-1,29
2021	98,86	100,00	-1,14
2022	98,86	100,00	-1,14
TOTAL I	98,41	100,00	-1,59
M7D7	97,94	100,00	-2,06
A0D0	98,71	100,00	-1,29
2019	98,33	100,00	-1,67
2020	98,71	100,00	-1,29
2021	98,86	100,00	-1,14
2022	98,86	100,00	-1,14
M7D2	98,86	100,00	-1,14
A0D2	98,84	100,00	-1,16
10D2	99,04	100,00	-0,96
TOTAL II	98,41	100,00	-1,59

*Cuadro reelaborado por Luis H. Vargas

Notas: Total I: 1999 a 2022; M7D7: marzo a diciembre 2007; A0D0: agosto a diciembre 2020; 2019: enero a diciembre 2019; 2020: enero a diciembre 2020; 2021: enero a diciembre 2021; 2022: enero a diciembre 2022; M7D2: marzo 2007 a diciembre 2022; A0D2: agosto 2020 a diciembre 2022; A0D2: agosto a diciembre 2022; 10D2: 2010 a diciembre 2022; Total II=Total I (1999 a 2022)

Fuente: OMC

Monitor Estadístico Haitiano (MEH)
Año 1, N°17, Santo Domingo, D.N., jueves 11 agosto 2022

Comercio bilateral de bienes de
República de Haití con Estados Unidos
desde 2007 hasta 2022

Por Luis Humberto Vargas

COMERCIO de BIENES de HAITI con USA

2007 a ENERO-NOVIEMBRE 2021

US\$ MILLONES

PERIODO	EXPORTACIONES	IMPORTACIONES	BALANCE	INTERCAMBIO
2007	488	680	-192	1.168
2008	450	944	-494	1.394
2009	552	790	-238	1.343
2010	551	1.209	-658	1.760
2011	742	1.059	-317	1.801
2012	775	1.050	-276	1.825
2013	847	1.227	-380	2.074
2014	908	1.274	-365	2.182
2015	950	1.141	-191	2.091
2016	899	1.091	-192	1.990
2017	919	1.423	-504	2.342
2018	990	1.414	-424	2.404
2019	1.046	1.262	-216	2.308
2020	837	1.398	-561	2.235
2021	1.107	1.322	-216	2.429
2022	1.046	1.432	-386	2.478
TOTAL I	13.107	18.715	-5.608	31.822
M7D7	407	567	-160	973
A0D0	349	582	-234	931
2019	1.046	1.262	-216	2.308
2020	837	1.398	-561	2.235
2021	1.107	1.322	-216	2.429
2022	1.046	1.432	-386	2.478
M7D2	13.026	18.602	-5.576	31.628
A0D2	2.501	3.337	-835	5.838
10D2	11.617	16.301	-4.684	27.918
TOTAL II	13.107	18.715	-5.608	31.822

*Cuadro reelaborado por Luis H. Vargas

Notas: Total I: 2007 a 2022; M7D7: marzo a diciembre 2007; A0D0: agosto a diciembre 2020; 2019: enero a diciembre 2019; 2020: enero a diciembre 2020; 2021: enero a diciembre 2021; 2022: enero a diciembre 2022; M7D2: marzo 2007 a diciembre 2022; A0D2: agosto 2020 a diciembre 2022; A0D2: agosto a diciembre 2022; 10D2: 2010 a diciembre 2022; Total II=Total I (1999 a 2022)

Fuente: DdC-USA

	Exp.	Imp.	Balance
TOTAL I	13.107	18.715	-5.608
M7D7	407	567	-160
A0D0	349	582	-234
2019	1.046	1.262	-216
2020	837	1.398	-561
2021	1.107	1.322	-216
2022	1.046	1.432	-386
M7D2	13.026	18.602	-5.576
A0D2	2.501	3.337	-835
10D2	11.617	16.301	-4.684
TOTAL II	13.107	18.715	-5.608

Comercio exterior de bienes de Haití con USA
2007 a 2022
US\$ millones

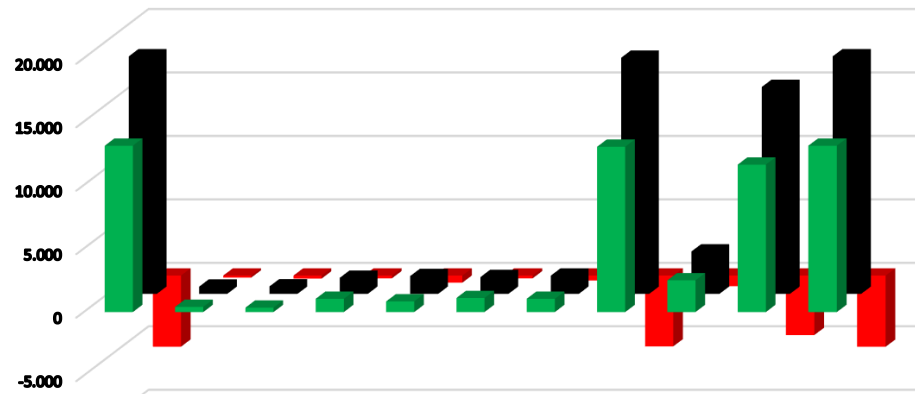

	TOTAL I	M7D7	A0D0	2019	2020	2021	2022	M7D2	A0D2	10D2	TOTAL II
■ Exp.	13.107	407	349	1.046	837	1.107	1.046	13.026	2.501	11.617	13.107
■ Imp.	18.715	567	582	1.262	1.398	1.322	1.432	18.602	3.337	16.301	18.715
■ Balance	-5.608	-160	-234	-216	-561	-216	-386	-5.576	-835	-4.684	-5.608

COMERCIO de BIENES de HAITI con USA

2007 a 2022

% INTERCAMBIO COMERCIAL

PERIODO	EXPORTACIONES	IMPORTACIONES	BALANCE	INTERCAMBIO
2007	41,76	58,24	-16,47	100,00
2008	32,29	67,71	-35,43	100,00
2009	41,12	58,88	-17,75	100,00
2010	31,31	68,69	-37,38	100,00
2011	41,21	58,79	-17,58	100,00
2012	42,45	57,55	-15,10	100,00
2013	40,84	59,16	-18,32	100,00
2014	41,63	58,37	-16,74	100,00
2015	45,44	54,56	-9,11	100,00
2016	45,17	54,83	-9,65	100,00
2017	39,24	60,76	-21,51	100,00
2018	41,19	58,81	-17,62	100,00
2019	45,32	54,68	-9,37	100,00
2020	37,46	62,54	-25,07	100,00
2021	45,56	54,44	-8,88	100,00
2022	42,20	57,80	-15,59	100,00
TOTAL I	41,19	58,81	-17,62	100,00
M7D7	41,76	58,24	-16,47	100,00
A0D0	37,46	62,54	-25,08	100,00
2019	45,32	54,68	-9,37	100,00
2020	37,46	62,54	-25,07	100,00
2021	45,56	54,44	-8,88	100,00
2022	42,20	57,80	-15,59	100,00
M7D2	41,18	58,82	-17,63	100,00
A0D2	42,84	57,16	-14,31	100,00
10D2	41,61	58,39	-16,78	100,00
TOTAL II	41,19	58,81	-17,62	100,00

*Cuadro reelaborado por Luis H. Vargas

Notas: Total I: 2007 a 2022; M7D7: marzo a diciembre 2007; A0D0: agosto a diciembre 2020; 2019: enero a diciembre 2019; 2020: enero a diciembre 2020; 2021: enero a diciembre 2021; 2022: enero a diciembre 2022; M7D2: marzo 2007 a diciembre 2022; A0D2: agosto 2020 a diciembre 2022; A0D2: agosto a diciembre 2022; 10D2: 2010 a diciembre 2022; Total II=Total I (1999 a 2022)

Fuente: DdC-USA

	Exp.	Imp.	Balance
TOTAL I	41,19	58,81	-17,62
M7D7	41,76	58,24	-16,47
A0D0	37,46	62,54	-25,08
2019	45,32	54,68	-9,37
2020	37,46	62,54	-25,07
2021	45,56	54,44	-8,88
2022	42,20	57,80	-15,59
M7D2	41,18	58,82	-17,63
A0D2	42,84	57,16	-14,31
10D2	41,61	58,39	-16,78
TOTAL II	41,19	58,81	-17,62

Comercio exterior de bienes de Haiti con USA
2007 a 2022
% intercambio comercial

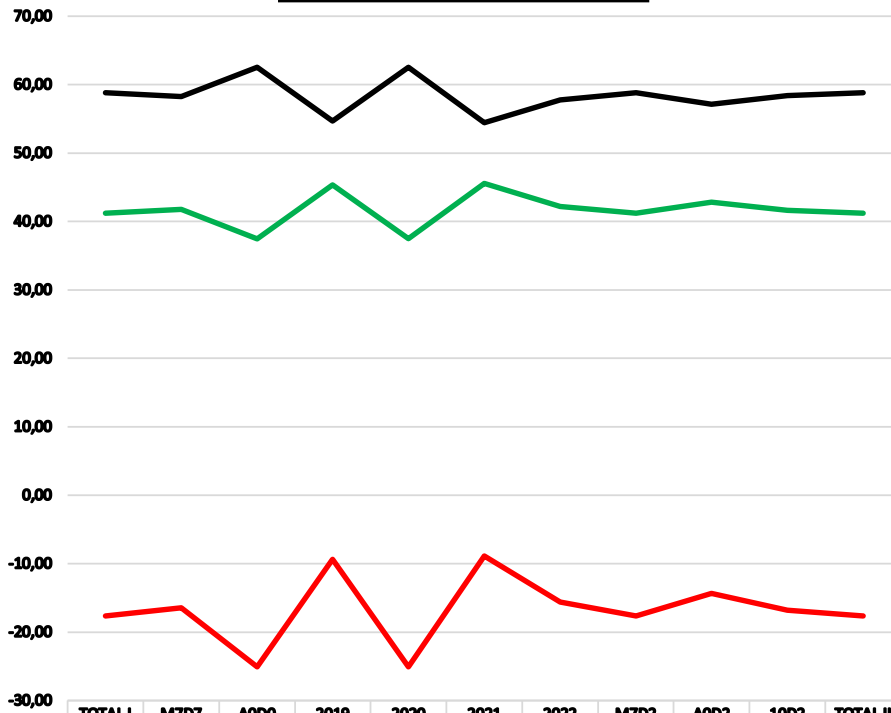

	TOTAL I	M7D7	A0D0	2019	2020	2021	2022	M7D2	A0D2	10D2	TOTAL II
Exp.	41,19	41,76	37,46	45,32	37,46	45,56	42,20	41,18	42,84	41,61	41,19
Imp.	58,81	58,24	62,54	54,68	62,54	54,44	57,80	58,82	57,16	58,39	58,81
Balance	-17,62	-16,47	-25,08	-9,37	-25,07	-8,88	-15,59	-17,63	-14,31	-16,78	-17,62

COMERCIO de BIENES de HAITI con RESTO del MUNDO (RM)

2007 a 2022

US\$ MILLONES

PERIODO	EXPORTACIONES	IMPORTACIONES	BALANCE	INTERCAMBIO
2007	522	1.704	-1.182	2.226
2008	490	2.108	-1.618	2.598
2009	551	2.032	-1.481	2.583
2010	563	3.010	-2.447	3.573
2011	768	3.314	-2.546	4.083
2012	775	3.079	-2.305	3.854
2013	915	3.341	-2.426	4.256
2014	961	3.666	-2.705	4.627
2015	1.024	3.440	-2.416	4.465
2016	1.007	3.183	-2.176	4.191
2017	988	3.618	-2.630	4.605
2018	1.078	4.484	-3.406	5.563
2019	1.200	4.198	-2.998	5.398
2020	886	3.473	-2.587	4.359
2021	1.130	4.604	-3.474	5.734
2022	1.173	4.523	-3.351	5.696
TOTAL I	14.032	53.779	-39.747	67.811
M7D7	435	1.420	-985	1.855
A0D0	369	1.447	-1.078	1.816
2019	1.200	4.198	-2.998	5.398
2020	886	3.473	-2.587	4.359
2021	1.130	4.604	-3.474	5.734
2022	1.173	4.523	-3.351	5.696
M7D2	13.945	53.495	-39.550	67.440
A0D2	2.672	10.574	-7.903	13.246
10D2	12.469	47.935	-35.466	60.403
TOTAL II	14.032	53.779	-39.747	67.811

*Cuadro reelaborado por Luis H. Vargas

Notas: Total I: 2007 a 2022; M7D7: marzo a diciembre 2007; A0D0: agosto a diciembre 2020; 2019: enero a diciembre 2019; 2020: enero a diciembre 2020; 2021: enero a diciembre 2021; 2022: enero a diciembre 2022; M7D2: marzo 2007 a diciembre 2022; A0D2: agosto 2020 a diciembre 2022; A0D2: agosto 2007 a diciembre 2022; 10D2: 2010 a diciembre 2022; Total II=Total I (1999 a 2022)

Fuente: BRH y CEPAL

	Exp.	Imp.	Balance
TOTAL I	14.032	53.779	-39.747
M7D7	435	1.420	-985
A0D0	369	1.447	-1.078
2019	1.200	4.198	-2.998
2020	886	3.473	-2.587
2021	1.130	4.604	-3.474
2022	1.173	4.523	-3.351
M7D2	13.945	53.495	-39.550
A0D2	2.672	10.574	-7.903
10D2	12.469	47.935	-35.466
TOTAL II	14.032	53.779	-39.747

Comercio exterior de bienes de Haití con resto del mundo (RM)
2007 a 2022
US\$ millones

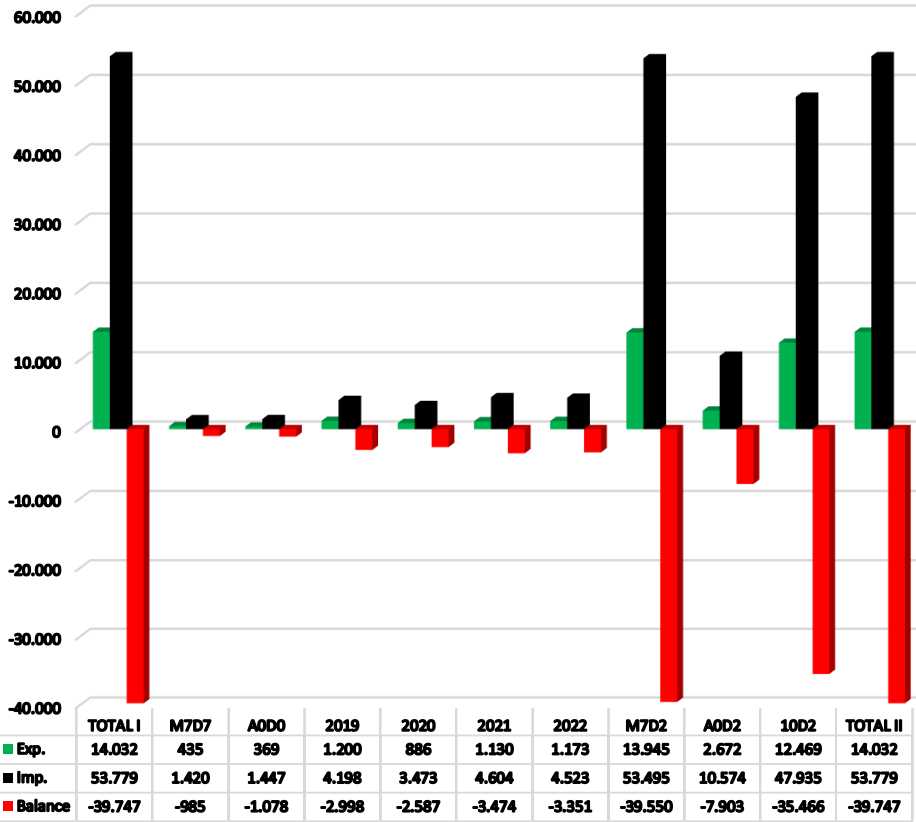

COMERCIO de BIENES de HAITI con RESTO del MUNDO (RM)

2007 a 2022

% INTERCAMBIO COMERCIAL

PERIODO	EXPORTACIONES	IMPORTACIONES	BALANCE	INTERCAMBIO
2007	23,45	76,55	-53,10	100,00
2008	18,86	81,14	-62,28	100,00
2009	21,33	78,67	-57,34	100,00
2010	15,77	84,23	-68,47	100,00
2011	18,81	81,19	-62,37	100,00
2012	20,10	79,90	-59,80	100,00
2013	21,50	78,50	-57,00	100,00
2014	20,77	79,23	-58,46	100,00
2015	22,94	77,06	-54,12	100,00
2016	24,04	75,96	-51,92	100,00
2017	21,45	78,55	-57,10	100,00
2018	19,39	80,61	-61,23	100,00
2019	22,23	77,77	-55,53	100,00
2020	20,33	79,67	-59,35	100,00
2021	19,71	80,29	-60,59	100,00
2022	20,59	79,41	-58,82	100,00
TOTAL I	20,69	79,31	-58,61	100,00
M7D7	23,45	76,55	-53,10	100,00
A0D0	20,32	79,68	-59,36	100,00
2019	22,23	77,77	-55,53	100,00
2020	20,33	79,67	-59,35	100,00
2021	19,71	80,29	-60,59	100,00
2022	20,59	79,41	-58,82	100,00
M7D2	20,68	79,32	-58,65	100,00
A0D2	20,17	79,83	-59,66	100,00
10D2	20,64	79,36	-58,72	100,00
TOTAL II	20,69	79,31	-58,61	100,00

*Cuadro reelaborado por Luis H. Vargas

Notas: Total I: 2007 a 2022; M7D7: marzo a diciembre 2007; A0D0: agosto a diciembre 2020; 2019: enero a diciembre 2019; 2020: enero a diciembre 2020; 2021: enero a diciembre 2021; 2022: enero a diciembre 2022; M7D2: marzo 2007 a diciembre 2022; A0D2: agosto 2020 a diciembre 2022; A0D2: agosto 2007 a diciembre 2022; 10D2: 2010 a diciembre 2022; Total II=Total I (1999 a 2022)

Fuente: BRH y CEPAL

	Exp.	Imp.	Balance
TOTAL I	20,69	79,31	-58,61
M7D7	23,45	76,55	-53,10
A0D0	20,32	79,68	-59,36
2019	22,23	77,77	-55,53
2020	20,33	79,67	-59,35
2021	19,71	80,29	-60,59
2022	20,59	79,41	-58,82
M7D2	20,68	79,32	-58,65
A0D2	20,17	79,83	-59,66
10D2	20,64	79,36	-58,72
TOTAL II	20,69	79,31	-58,61

Comercio exterior de bienes de Haití con resto del mundo (RM)
2007 a 2022
% intercambio comercial

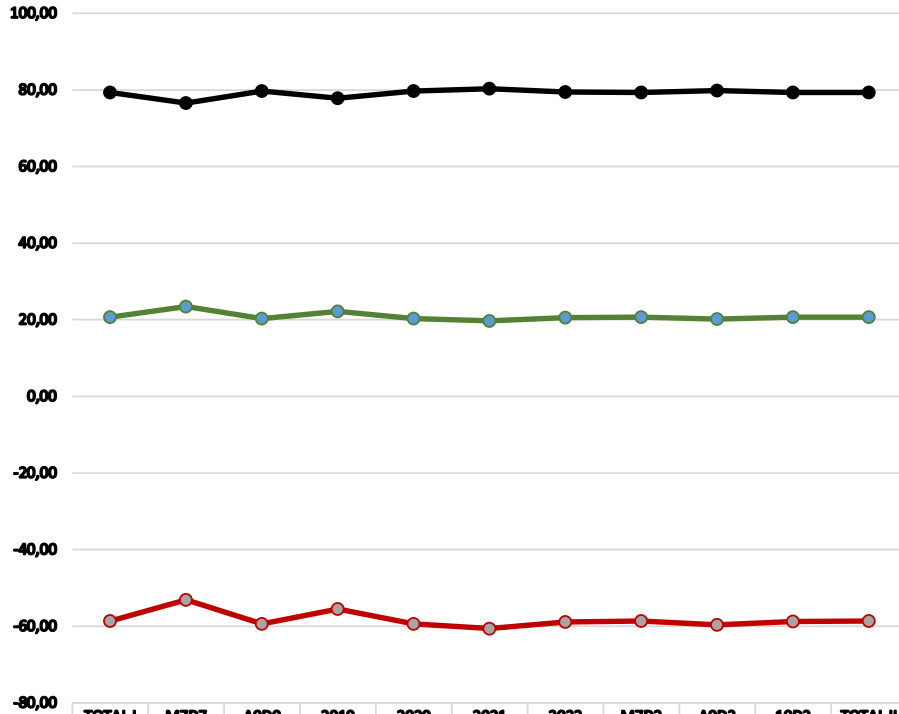

	TOTAL I	M7D7	A0D0	2019	2020	2021	2022	M7D2	A0D2	10D2	TOTAL II
Exp.	20,69	23,45	20,32	22,23	20,33	19,71	20,59	20,68	20,17	20,64	20,69
Imp.	79,31	76,55	79,68	77,77	79,67	80,29	79,41	79,32	79,83	79,36	79,31
Balance	-58,61	-53,10	-59,36	-55,53	-59,35	-60,59	-58,82	-58,65	-59,66	-58,72	-58,61

COMERCIO de BIENES de CAFTA-RD con USA

2007 a 2022

US\$ MILLONES

PERIODO	EXPORTACIONES	IMPORTACIONES	BALANCE	INTERCAMBIO
2007	18.742	22.394	-3.652	41.136
2008	19.351	25.395	-6.044	44.746
2009	18.842	19.944	-1.102	38.786
2010	24.038	24.256	-218	48.294
2011	28.617	30.173	-1.556	58.789
2012	30.891	29.892	1.000	60.783
2013	30.133	29.666	467	59.799
2014	28.412	31.196	-2.785	59.608
2015	23.757	28.713	-4.956	52.470
2016	23.352	28.676	-5.324	52.029
2017	23.615	30.588	-6.973	54.203
2018	25.066	32.665	-7.599	57.732
2019	25.806	32.634	-6.829	58.440
2020	23.664	27.219	-3.554	50.883
2021	29.920	38.750	-8.830	68.670
2022	35.682	48.346	-12.664	84.028
TOTAL I	409.890	480.507	-70.618	890.397
M7D7	16.011	19.037	-3.026	35.047
A0D0	10.734	12.005	-1.271	22.739
2019	25.806	32.634	-6.829	58.440
2020	23.664	27.219	-3.554	50.883
2021	29.920	38.750	-8.830	68.670
2022	35.682	48.346	-12.664	84.028
M7D2	105.277	133.351	-28.074	238.628
A0D2	76.336	99.101	-22.765	175.437
10D2	352.954	412.774	-59.821	765.728
TOTAL II	409.890	480.507	-70.618	890.397

*Cuadro reelaborado por Luis H. Vargas

Notas: Total I: 2007 a 2022; M7D7: marzo a diciembre 2007; A0D0: agosto a diciembre 2020; 2019: enero a diciembre 2019; 2020: enero a diciembre 2020; 2021: enero a diciembre 2021; 2022: enero a diciembre 2022; M7D2: marzo 2007 a diciembre 2022; A0D2: agosto 2020 a diciembre 2022; A0D2: agosto a diciembre 2022; 10D2: 2010 a diciembre 2022; Total II=Total I (1999 a 2022)

Fuente: DdC-USA

COMERCIO de BIENES de CAFTA-RD con USA

2007 a 2022

% INTERCAMBIO COMERCIAL

PERIODO	EXPORTACIONES	IMPORTACIONES	BALANCE	INTERCAMBIO
2007	45,56	54,44	-8,88	100,00
2008	43,25	56,75	-13,51	100,00
2009	48,58	51,42	-2,84	100,00
2010	49,77	50,23	-0,45	100,00
2011	48,68	51,32	-2,65	100,00
2012	50,82	49,18	1,64	100,00
2013	50,39	49,61	0,78	100,00
2014	47,66	52,34	-4,67	100,00
2015	45,28	54,72	-9,45	100,00
2016	44,88	55,12	-10,23	100,00
2017	43,57	56,43	-12,87	100,00
2018	43,42	56,58	-13,16	100,00
2019	44,16	55,84	-11,69	100,00
2020	46,51	53,49	-6,98	100,00
2021	43,57	56,43	-12,86	100,00
2022	42,46	57,54	-15,07	100,00
TOTAL I	46,03	53,97	-7,93	100,00
M7D7	45,68	54,32	-8,63	100,00
A0D0	47,21	52,79	-5,59	100,00
2019	44,16	55,84	-11,69	100,00
2020	46,51	53,49	-6,98	100,00
2021	43,57	56,43	-12,86	100,00
2022	42,46	57,54	-15,07	100,00
M7D2	44,12	55,88	-11,76	100,00
A0D2	43,51	56,49	-12,98	100,00
10D2	46,09	53,91	-7,81	100,00
TOTAL II	46,03	53,97	-7,93	100,00

*Cuadro reelaborado por Luis H. Vargas

Notas: Total I: 2007 a 2022; M7D7: marzo a diciembre 2007; A0D0: agosto a diciembre 2020; 2019: enero a diciembre 2019; 2020: enero a diciembre 2020; 2021: enero a diciembre 2021; 2022: enero a diciembre 2022; M7D2: marzo 2007 a diciembre 2022; A0D2: agosto 2020 a diciembre 2022; A0D2: agosto a diciembre 2022; 10D2: 2010 a diciembre 2022; Total II=Total I (1999 a 2022)

Fuente: DdC-USA

COMERCIO de BIENES de CAFTA-RD con USA y de HAITI con USA

2007 a ENERO-NOVIEMBRE 2021

US\$ MILLONES

PERIODO	EXPORTACIONES	IMPORTACIONES	BALANCE	INTERCAMBIO
2007	19.230	23.074	-3.844	42.304
2008	19.802	26.339	-6.537	46.140
2009	19.394	20.735	-1.341	40.129
2010	24.589	25.465	-876	50.054
2011	29.359	31.232	-1.873	60.590
2012	31.666	30.942	724	62.608
2013	30.980	30.893	87	61.874
2014	29.320	32.470	-3.150	61.790
2015	24.707	29.854	-5.147	54.561
2016	24.251	29.767	-5.516	54.018
2017	24.534	32.011	-7.477	56.545
2018	26.057	34.079	-8.022	60.135
2019	26.852	33.897	-7.045	60.748
2020	24.502	28.616	-4.115	53.118
2021	31.027	40.072	-9.045	71.099
2022	36.727	49.778	-13.051	86.505
TOTAL I	422.997	499.223	-76.226	922.219
M7D7	16.417	19.604	-3.187	36.021
A0D0	11.083	12.587	-1.504	23.670
2019	26.852	33.897	-7.045	60.748
2020	24.502	28.616	-4.115	53.118
2021	31.027	40.072	-9.045	71.099
2022	36.727	49.778	-13.051	86.505
M7D2	118.303	151.953	-33.650	270.256
A0D2	78.837	102.437	-23.600	181.275
10D2	364.571	429.075	-64.504	793.646
TOTAL II	422.997	499.223	-76.226	922.219

*Cuadro reelaborado por Luis H. Vargas

Notas: Total I: 2007 a 2022; M7D7: marzo a diciembre 2007; A0D0: agosto a diciembre 2020; 2019: enero a diciembre 2019; 2020: enero a diciembre 2020; 2021: enero a diciembre 2021; 2022: enero a diciembre 2022; M7D2: marzo 2007 a diciembre 2022; A0D2: agosto 2020 a diciembre 2022; A0D2: agosto a diciembre 2022; 10D2: 2010 a diciembre 2022; Total II=Total I (1999 a 2022)

Fuente: DdC-USA

COMERCIO de BIENES de CAFTA-RD con USA y de HAITI con USA

2007 a ENERO-NOVIEMBRE 2021

% INTERCAMBIO COMERCIAL

PERIODO	EXPORTACIONES	IMPORTACIONES	BALANCE	INTERCAMBIO
2007	45,46	54,54	-9,09	100,00
2008	42,92	57,08	-14,17	100,00
2009	48,33	51,67	-3,34	100,00
2010	49,13	50,87	-1,75	100,00
2011	48,45	51,55	-3,09	100,00
2012	50,58	49,42	1,16	100,00
2013	50,07	49,93	0,14	100,00
2014	47,45	52,55	-5,10	100,00
2015	45,28	54,72	-9,43	100,00
2016	44,89	55,11	-10,21	100,00
2017	43,39	56,61	-13,22	100,00
2018	43,33	56,67	-13,34	100,00
2019	44,20	55,80	-11,60	100,00
2020	46,13	53,87	-7,75	100,00
2021	43,64	56,36	-12,72	100,00
2022	42,46	57,54	-15,09	100,00
TOTAL I	45,87	54,13	-8,27	100,00
M7D7	45,58	54,42	-8,85	100,00
A0D0	46,82	53,18	-6,36	100,00
2019	44,20	55,80	-11,60	100,00
2020	46,13	53,87	-7,75	100,00
2021	43,64	56,36	-12,72	100,00
2022	42,46	57,54	-15,09	100,00
M7D2	43,77	56,23	-12,45	100,00
A0D2	43,49	56,51	-13,02	100,00
10D2	45,94	54,06	-8,13	100,00
TOTAL II	45,87	54,13	-8,27	100,00

*Cuadro reelaborado por Luis H. Vargas

Notas: Total I: 2007 a 2022; M7D7: marzo a diciembre 2007; A0D0: agosto a diciembre 2020; 2019: enero a diciembre 2019; 2020: enero a diciembre 2020; 2021: enero a diciembre 2021; 2022: enero a diciembre 2022; M7D2: marzo 2007 a diciembre 2022; A0D2: agosto 2020 a diciembre 2022; A0D2: agosto a diciembre 2022; 10D2: 2010 a diciembre 2022; Total II=Total I (1999 a 2022)

Fuente: DdC-USA

COMERCIO de BIENES de USA con RESTO del MUNDO (RM)

2007 a ENERO-NOVIEMBRE 2021

US\$ MILLONES

PERIODO	EXPORTACIONES	IMPORTACIONES	BALANCE	INTERCAMBIO
2007	1.148.197	1.956.962	-808.765	3.105.159
2008	1.287.441	2.103.641	-816.200	3.391.082
2009	1.056.042	1.559.625	-503.583	2.615.667
2010	1.278.493	1.913.858	-635.365	3.192.351
2011	1.482.507	2.207.954	-725.447	3.690.461
2012	1.545.821	2.276.267	-730.446	3.822.088
2013	1.578.517	2.267.987	-689.470	3.846.504
2014	1.621.874	2.356.356	-734.482	3.978.230
2015	1.503.328	2.248.811	-745.483	3.752.140
2016	1.451.460	2.186.766	-735.306	3.638.226
2017	1.547.195	2.339.591	-792.396	3.886.787
2018	1.665.787	2.536.145	-870.358	4.201.932
2019	1.645.940	2.491.700	-845.759	4.137.640
2020	1.428.518	2.330.836	-902.318	3.759.355
2021	1.754.300	2.831.111	-1.076.810	4.585.411
2022	2.064.787	3.246.681	-1.181.895	5.311.468
TOTAL I	24.060.207	36.854.292	-12.794.084	60.914.499
M7D7	956.830	1.630.802	-673.972	2.587.632
A0D0	595.216	971.182	-375.966	1.566.398
2019	1.645.940	2.491.700	-845.759	4.137.640
2020	1.428.518	2.330.836	-902.318	3.759.355
2021	1.754.300	2.831.111	-1.076.810	4.585.411
2022	2.064.787	3.246.681	-1.181.895	5.311.468
M7D2	23.868.840	36.528.131	-12.659.291	60.396.972
A0D2	4.414.303	7.048.974	-2.634.671	11.463.276
10D2	20.568.527	31.234.064	-10.665.536	51.802.591
TOTAL II	24.060.207	36.854.292	-12.794.084	60.914.499

*Cuadro reelaborado por Luis H. Vargas

Notas: Total I: 2007 a 2022; M7D7: marzo a diciembre 2007; A0D0: agosto a diciembre 2020; 2019: enero a diciembre 2019; 2020: enero a diciembre 2020; 2021: enero a diciembre 2021; 2022: enero a diciembre 2022; M7D2: marzo 2007 a diciembre 2022; A0D2: agosto 2020 a diciembre 2022; A0D2: agosto a diciembre 2022; 10D2: 2010 a diciembre 2022; Total II=Total I (1999 a 2022)

Fuente: DdC-USA

COMERCIO de BIENES de USA con RESTO del MUNDO (RM)

2007 a 2022

% INTERCAMBIO COMERCIAL

PERIODO	EXPORTACIONES	IMPORTACIONES	BALANCE	INTERCAMBIO
2007	36,98	63,02	-26,05	100,00
2008	37,97	62,03	-24,07	100,00
2009	40,37	59,63	-19,25	100,00
2010	40,05	59,95	-19,90	100,00
2011	40,17	59,83	-19,66	100,00
2012	40,44	59,56	-19,11	100,00
2013	41,04	58,96	-17,92	100,00
2014	40,77	59,23	-18,46	100,00
2015	40,07	59,93	-19,87	100,00
2016	39,89	60,11	-20,21	100,00
2017	39,81	60,19	-20,39	100,00
2018	39,64	60,36	-20,71	100,00
2019	39,78	60,22	-20,44	100,00
2020	38,00	62,00	-24,00	100,00
2021	38,26	61,74	-23,48	100,00
2022	38,87	61,13	-22,25	100,00
TOTAL I	39,50	60,50	-21,00	100,00
M7D7	36,98	63,02	-26,05	100,00
A0D0	38,00	62,00	-24,00	100,00
2019	39,78	60,22	-20,44	100,00
2020	38,00	62,00	-24,00	100,00
2021	38,26	61,74	-23,48	100,00
2022	38,87	61,13	-22,25	100,00
M7D2	39,52	60,48	-20,96	100,00
A0D2	38,51	61,49	-22,98	100,00
10D2	39,71	60,29	-20,59	100,00
TOTAL II	39,50	60,50	-21,00	100,00

*Cuadro reelaborado por Luis H. Vargas

Notas: Total I: 2007 a 2022; M7D7: marzo a diciembre 2007; A0D0: agosto a diciembre 2020; 2019: enero a diciembre 2019; 2020: enero a diciembre 2020; 2021: enero a diciembre 2021; 2022: enero a diciembre 2022; M7D2: marzo 2007 a diciembre 2022; A0D2: agosto 2020 a diciembre 2022; A0D2: agosto a diciembre 2022; 10D2: 2010 a diciembre 2022; Total II=Total I (1999 a 2022)

Fuente: DdC-USA

COMERCIO MUNDIAL de BIENES

2007 a 2022

US\$ MILLONES

PERIODO	EXPORTACIONES	IMPORTACIONES	DIFERENCIA
2007	14.001.400	14.296.600	-295.200
2008	16.165.200	16.595.300	-430.100
2009	12.560.500	12.801.800	-241.300
2010	15.303.993	15.438.092	-134.099
2011	18.343.601	18.438.364	-94.763
2012	18.514.486	18.657.296	-142.810
2013	18.969.946	18.966.119	3.827
2014	19.011.072	19.060.809	-49.737
2015	16.558.147	16.733.507	-175.360
2016	16.035.818	16.206.454	-170.636
2017	17.740.817	17.976.786	-235.969
2018	19.549.257	19.818.778	-269.521
2019	19.014.239	19.337.525	-323.286
2020	17.648.397	17.878.604	-230.207
2021	22.328.088	22.586.577	-258.489
2022	23.109.571	23.377.107	-267.536
TOTAL I	284.854.532	288.169.718	-3.315.186
M7D7	11.667.833	11.913.833	-246.000
A0D0	7.353.499	7.449.418	-95.919
2019	19.014.239	19.337.525	-323.286
2020	17.648.397	17.878.604	-230.207
2021	22.328.088	22.586.577	-258.489
2022	23.109.571	23.377.107	-267.536
M7D2	282.520.965	285.786.951	-3.265.986
A0D2	52.791.158	53.413.102	-621.944
10D2	242.127.432	244.476.018	-2.348.586
TOTAL II	284.854.532	288.169.718	-3.315.186

*Cuadro reelaborado por Luis H. Vargas

Notas: Total I: 2007 a 2022; M7D7: marzo a diciembre 2007; A0D0: agosto a diciembre 2020; 2019: enero a diciembre 2019; 2020: enero a diciembre 2020; 2021: enero a diciembre 2021; 2022: enero a diciembre 2022; M7D2: marzo 2007 a diciembre 2022; A0D2: agosto 2020 a diciembre 2022; A0D2: agosto a diciembre 2022; 10D2: 2010 a diciembre 2022; Total II=Total I (1999 a 2022)

Fuente: OMC

COMERCIO MUNDIAL de BIENES
2007 a ENERO-NOVIEMBRE 2021
% IMPORTACIONES de BIENES

PERIODO	EXPORTACIONES	IMPORTACIONES	DIFERENCIA
2007	97,94	100,00	-2,06
2008	97,41	100,00	-2,59
2009	98,12	100,00	-1,88
2010	99,13	100,00	-0,87
2011	99,49	100,00	-0,51
2012	99,23	100,00	-0,77
2013	100,02	100,00	0,02
2014	99,74	100,00	-0,26
2015	98,95	100,00	-1,05
2016	98,95	100,00	-1,05
2017	98,69	100,00	-1,31
2018	98,64	100,00	-1,36
2019	98,33	100,00	-1,67
2020	98,71	100,00	-1,29
2021	98,86	100,00	-1,14
2022	98,86	100,00	-1,14
TOTAL I	98,85	100,00	-1,15
M7D7	97,94	100,00	-2,06
A0D0	98,71	100,00	-1,29
2019	98,33	100,00	-1,67
2020	98,71	100,00	-1,29
2021	98,86	100,00	-1,14
2022	98,86	100,00	-1,14
M7D2	98,86	100,00	-1,14
A0D2	98,84	100,00	-1,16
10D2	99,04	100,00	-0,96
TOTAL II	98,85	100,00	-1,15

**Cuadro reelaborado por Luis H. Vargas*

Notas: Total I: 2007 a 2022; M7D7: marzo a diciembre 2007; A0D0: agosto a diciembre 2020; 2019: enero a diciembre 2019; 2020: enero a diciembre 2020; 2021: enero a diciembre 2021; 2022: enero a diciembre 2022; M7D2: marzo 2007 a diciembre 2022; A0D2: agosto 2020 a diciembre 2022; A0D2: agosto a diciembre 2022; 10D2: 2010 a diciembre 2022; Total II=Total I (1999 a 2022)

Fuente: OMC

COMERCIO EXTERIOR de BIENES de HAITI con USA
con respecto al
COMERCIO de BIENES de CAFTA-RD con USA y de HAITI con USA
2007 a ENERO-NOVIEMBRE 2021

% COMERCIO de BIENES de CAFTA-RD con USA y de HAITI con USA

PERIODO	EXPORTACIONES	IMPORTACIONES	BALANCE	INTERCAMBIO
2007	2,54	2,95	5,01	2,76
2008	2,27	3,58	7,55	3,02
2009	2,85	3,81	17,78	3,35
2010	2,24	4,75	75,11	3,52
2011	2,53	3,39	16,91	2,97
2012	2,45	3,39		2,91
2013	2,73	3,97		3,35
2014	3,10	3,92	11,60	3,53
2015	3,85	3,82	3,70	3,83
2016	3,71	3,66	3,48	3,68
2017	3,75	4,44	6,74	4,14
2018	3,80	4,15	5,28	4,00
2019	3,90	3,72	3,07	3,80
2020	3,42	4,88	13,62	4,21
2021	3,57	3,30	2,38	3,42
2022	2,85	2,88	2,96	2,86
TOTAL I	3,10	3,75	7,36	3,45
M7D7	2,48	2,89	5,03	2,70
A0D0	3,15	4,63	15,53	3,93
2019	3,90	3,72	3,07	3,80
2020	3,42	4,88	13,62	4,21
2021	3,57	3,30	2,38	3,42
2022	2,85	2,88	2,96	2,86
M7D2	11,01	12,24	16,57	11,70
A0D2	3,17	3,26	3,54	3,22
10D2	3,19	3,80	7,26	3,52
TOTAL II	3,10	3,75	7,36	3,45

**Cuadro reelaborado por Luis H. Vargas*

Notas: Total I: 2007 a 2022; M7D7: marzo a diciembre 2007; A0D0: agosto a diciembre 2020; 2019: enero a diciembre 2019; 2020: enero a diciembre 2020; 2021: enero a diciembre 2021; 2022: enero a diciembre 2022; M7D2: marzo 2007 a diciembre 2022; A0D2: agosto 2020 a diciembre 2022; A0D2: agosto a diciembre 2022; 10D2: 2010 a diciembre 2022; Total II=Total I (1999 a 2022)

Fuente: DdC-USA

COMERCIO EXTERIOR de BIENES de HAITI con USA
con respecto al
COMERCIO de BIENES de USA con RESTO del MUNDO (RM)
2007 a ENERO-NOVIEMBRE 2021
% COMERCIO de BIENES de USA con RESTO del MUNDO (RM)

PERIODO	EXPORTACIONES	IMPORTACIONES	BALANCE	INTERCAMBIO
2007	0,0249	0,0592	0,0238	0,0376
2008	0,0214	0,0733	0,0605	0,0411
2009	0,0354	0,0748	0,0473	0,0513
2010	0,0288	0,0945	0,1035	0,0551
2011	0,0336	0,0714	0,0437	0,0488
2012	0,0340	0,0679	0,0377	0,0477
2013	0,0374	0,0777	0,0551	0,0539
2014	0,0386	0,0785	0,0497	0,0549
2015	0,0422	0,0759	0,0256	0,0557
2016	0,0411	0,0752	0,0261	0,0547
2017	0,0393	0,0920	0,0636	0,0603
2018	0,0390	0,0849	0,0487	0,0572
2019	0,0420	0,0767	0,0256	0,0558
2020	0,0359	0,0979	0,0621	0,0595
2021	0,0391	0,0754	0,0200	0,0530
2022	0,0322	0,0693	0,0327	0,0466
TOTAL I	0,0356	0,0778	0,0438	0,0522
M7D7	0,0249	0,0592	0,0238	0,0376
A0D0	0,0359	0,0979	0,0621	0,0595
2019	0,0420	0,0767	0,0256	0,0558
2020	0,0359	0,0979	0,0621	0,0595
2021	0,0391	0,0754	0,0200	0,0530
2022	0,0322	0,0693	0,0327	0,0466
M7D2	0,0357	0,0779	0,0440	0,0524
A0D2	0,0355	0,0756	0,0317	0,0509
10D2	0,0372	0,0793	0,0439	0,0539
TOTAL II	0,0356	0,0778	0,0438	0,0522

**Cuadro reelaborado por Luis H. Vargas*

Notas: Total I: 2007 a 2022; M7D7: marzo a diciembre 2007; A0D0: agosto a diciembre 2020; 2019: enero a diciembre 2019; 2020: enero a diciembre 2020; 2021: enero a diciembre 2021; 2022: enero a diciembre 2022; M7D2: marzo 2007 a diciembre 2022; A0D2: agosto 2020 a diciembre 2022; A0D2: agosto a diciembre 2022; 10D2: 2010 a diciembre 2022; Total II=Total I (1999 a 2022)

Fuente: DdC-USA

COMERCIO EXTERIOR de BIENES de HAITI con RESTO del MUNDO (RM)

con respecto al

COMERCIO de BIENES del MUNDO

2007 a ENERO-NOVIEMBRE 2021

% COMERCIO de BIENES del MUNDO

PERIODO	EXPORTACIONES	IMPORTACIONES
2007	0,0037	0,0119
2008	0,0030	0,0127
2009	0,0044	0,0159
2010	0,0037	0,0195
2011	0,0042	0,0180
2012	0,0042	0,0165
2013	0,0048	0,0176
2014	0,0051	0,0192
2015	0,0062	0,0206
2016	0,0063	0,0196
2017	0,0056	0,0201
2018	0,0055	0,0226
2019	0,0063	0,0217
2020	0,0050	0,0194
2021	0,0051	0,0204
2022	0,0051	0,0193
TOTAL I	0,0049	0,0187
M7D7	0,0037	0,0119
A0D0	0,0050	0,0194
2019	0,0063	0,0217
2020	0,0050	0,0194
2021	0,0051	0,0204
2022	0,0051	0,0193
M7D2	0,0049	0,0187
A0D2	0,0051	0,0198
10D2	0,0051	0,0196
TOTAL II	0,0049	0,0187

*Cuadro reelaborado por Luis H. Vargas

Notas: Total I: 2007 a 2022; M7D7: marzo a diciembre 2007; A0D0: agosto a diciembre 2020; 2019: enero a diciembre 2019; 2020: enero a diciembre 2020; 2021: enero a diciembre 2021; 2022: enero a diciembre 2022; M7D2: marzo 2007 a diciembre 2022; A0D2: agosto 2020 a diciembre 2022; A0D2: agosto a diciembre 2022; 10D2: 2010 a diciembre 2022; Total II=Total I (1999 a 2022)

Fuente: BRH, CEPAL y OMC

PERIODO	EXPORTACIONES	IMPORTACIONES
TOTAL I	0,0049	0,0187
M7D7	0,0037	0,0119
A0D0	0,0050	0,0194
2019	0,0063	0,0217
2020	0,0050	0,0194
2021	0,0051	0,0204
2022	0,0051	0,0193
M7D2	0,0049	0,0187
A0D2	0,0051	0,0198
10D2	0,0051	0,0196
TOTAL II	0,0049	0,0187

Comercio exterior de bienes de Haití con TUSA
 con respecto al
 Comercio exterior de bienes del mundo
 2007 a 2022
 % comercio exterior de bienes del mundo

